

## Prognos: Guld kan stiga till 5 000 dollar per uns

Häromveckan noterades guldpriset på en ny rekordnivå, över 3500 dollar per troyuns, och nu spår...

Upptill 5000 dollar per uns om president Donald Trumps attacker mot Federal Reserve fortsätter, vilket undergräver centralbankens oberoende. Det skriver Financial Times.

OMX Stockholm 30 Index C: 2644.62 +21.11 (+0.80%) Hi: 2651.00 Lo: 2626.09 SEK Per: dag  
Candlestick VOL (20): 12405M Event MA 2 (50): 2617.53 MA 3 (200): 2564.83 RegLine : 2661.44

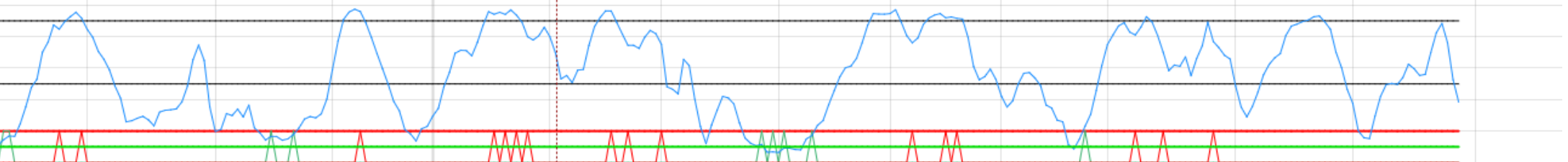
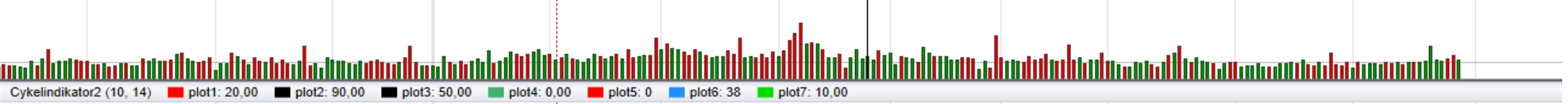
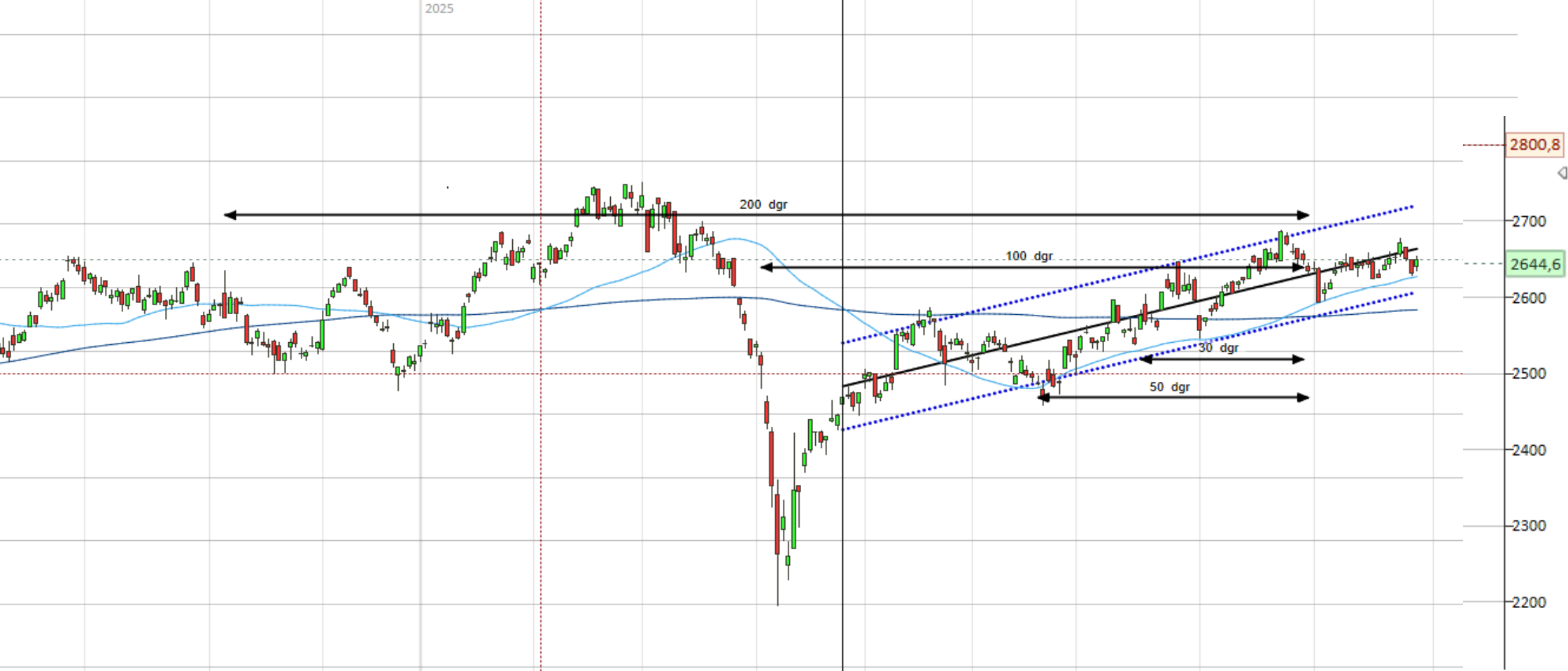

262\*dag Oct Nov Dec 2025 04 Feb 2025 Mar Apr May Jun Jul Aug Sep Oct

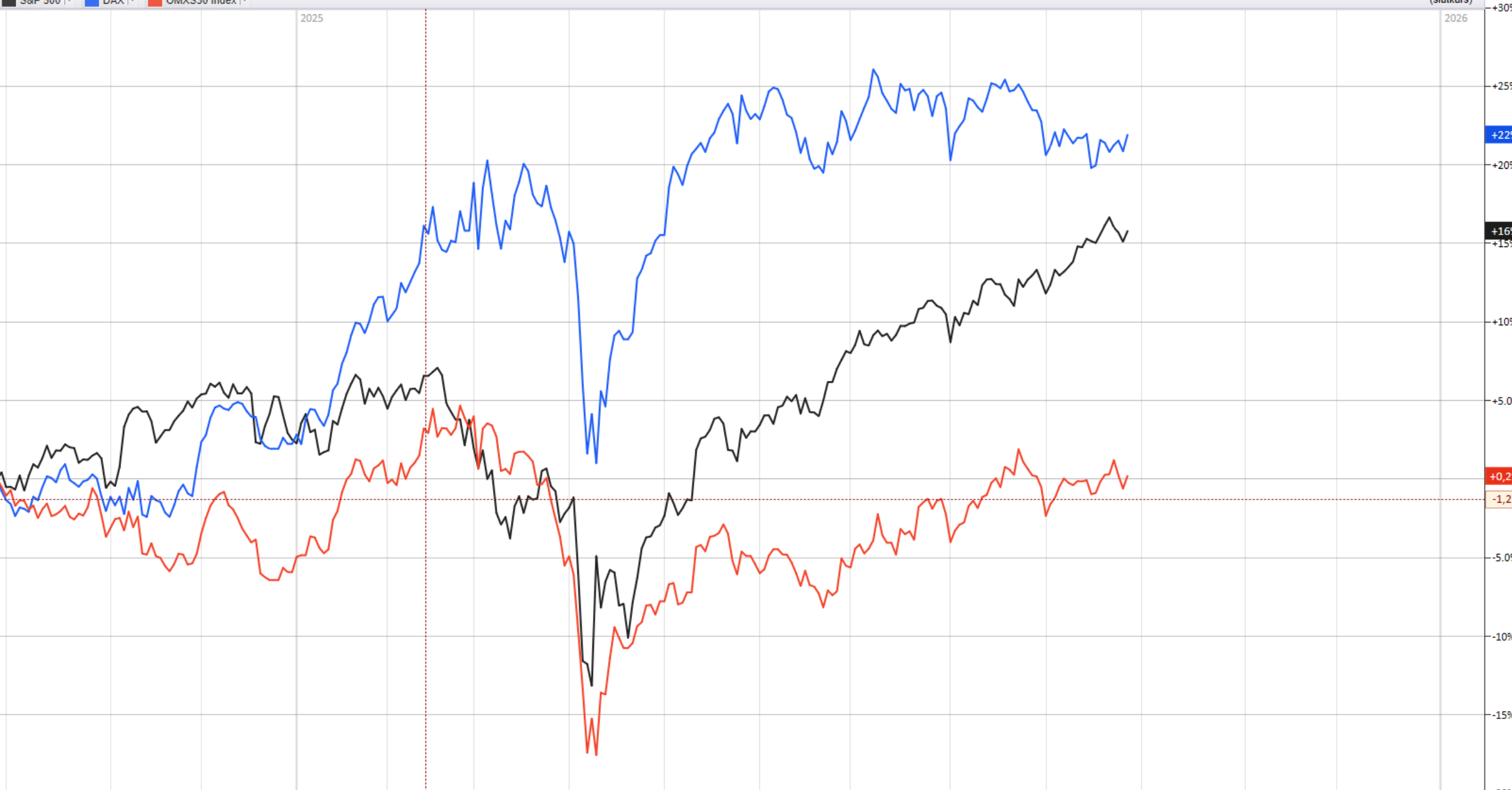

— S&P 500 Large Cap Index (Weekly) 6643.70  
- - - SPX P/E = 20 (Overvalue) 4333.80  
- . - . SPX P/E = 15 (Fair Value) 3250.35  
- . . . SPX P/E = 10 (Undervalue) 2166.90



6643

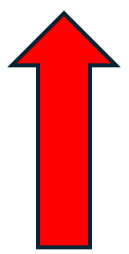

55%

4333

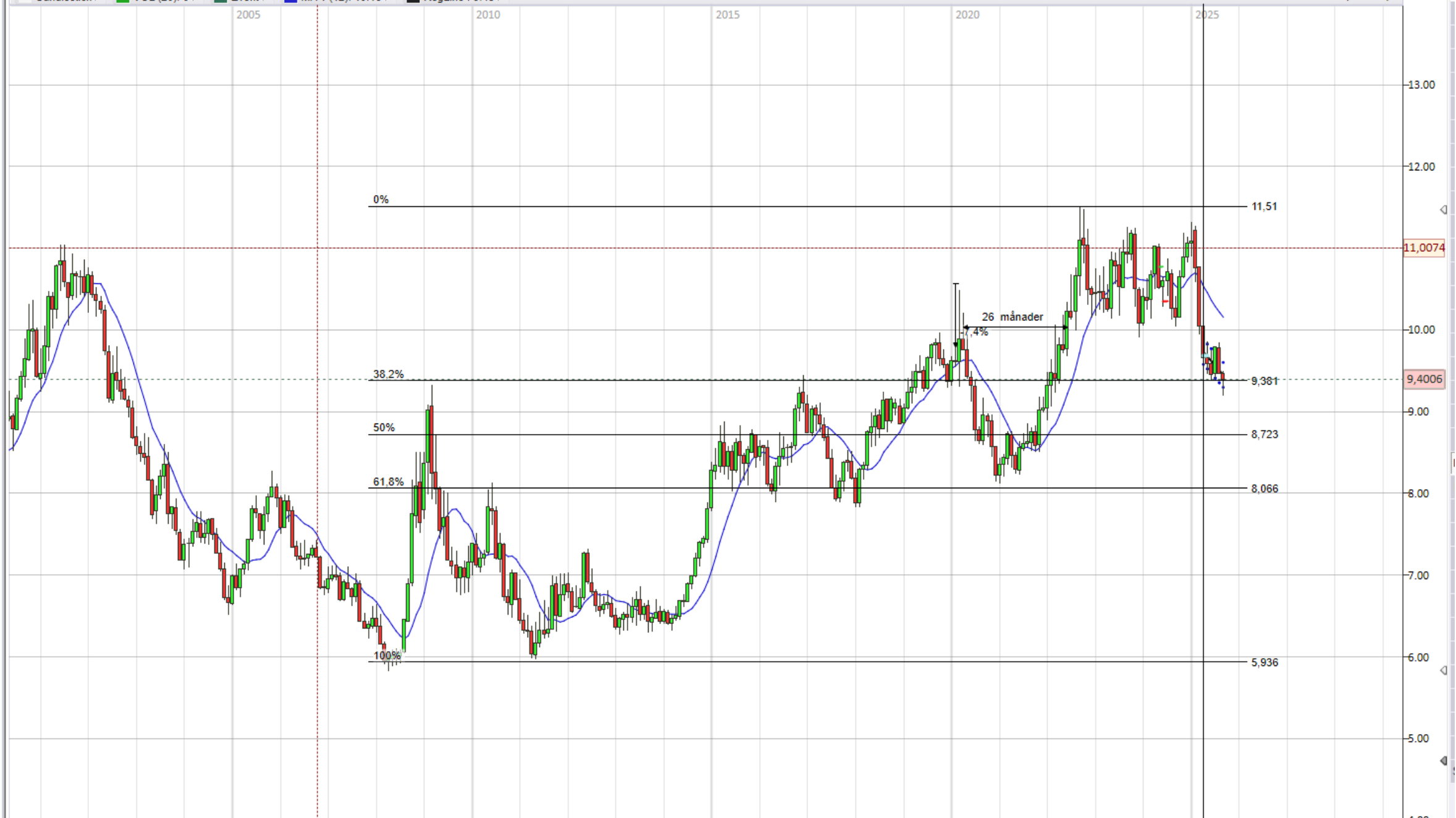



**\$OMXS30** OMX Stockholm 30 Index OMX

29-Sep-2025, 16:00 ET, daily, O: 2,655.469, H: 2,662.424, L: 2,643.966, C: 2,652.033, Chg: +7.413 (0.28%)

**P&F Pattern** Ascending Triple Top Breakout on 10-Jul-2025

Scaling: Traditional [Reversal: 3]

Bullish Price Objective: MET! (2629.0)

(c) StockCharts.com



**\$SPX** S&P 500 Large Cap Index: INDX

29-Sep-2025, 16:00 ET, daily, O: 6,661.58, H: 6,677.31, L: 6,644.49, C: 6,661.21, V: 3150574592, Chg: +17.51 (0.26%)

**P&F Pattern** Ascending Triple Top Breakout on 13-Aug-2025

Scaling: Traditional [Reversal: 3]

Bullish Price Objective: 7599.0

(c) StockCharts.com

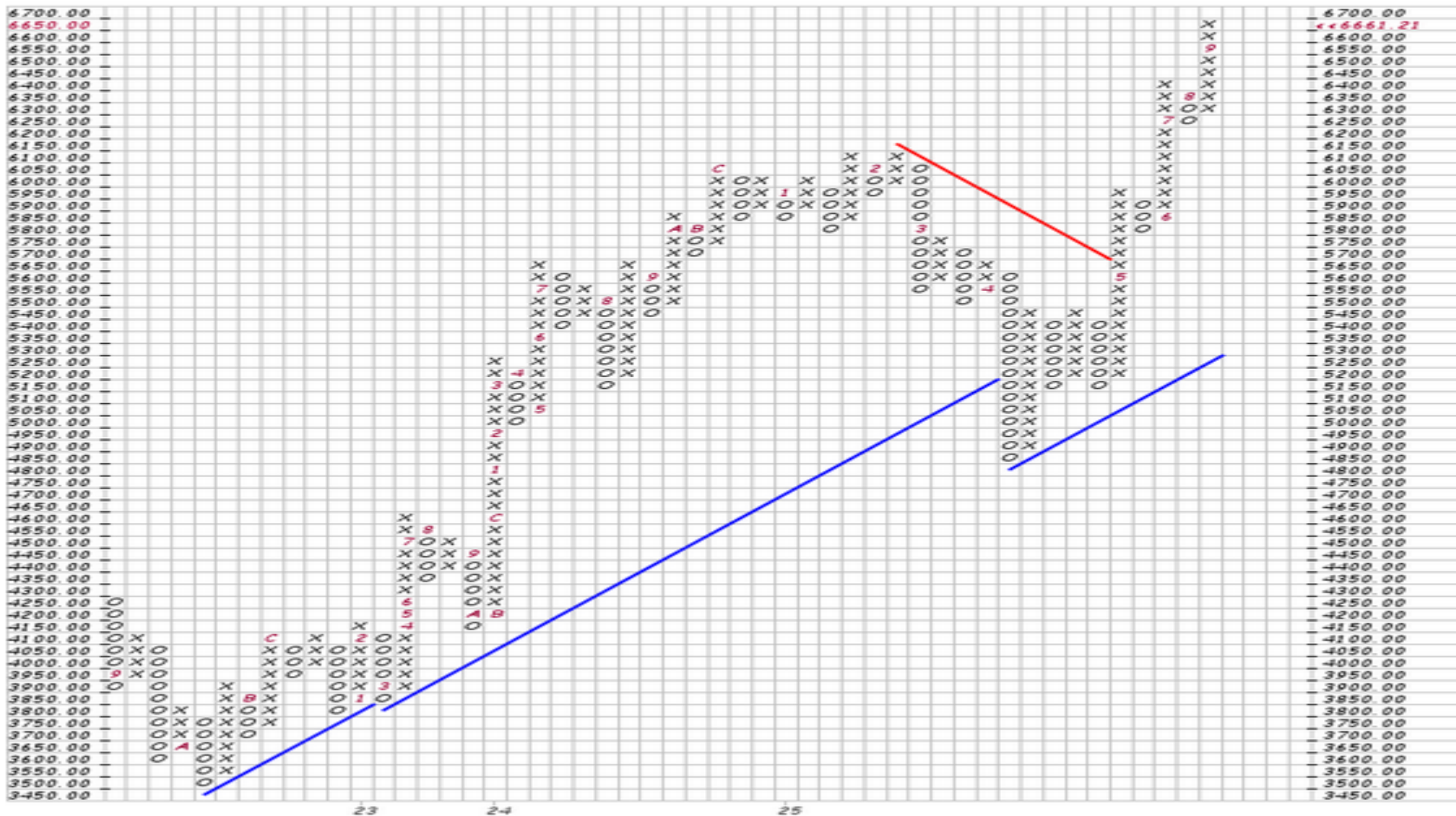

# Dynamic Yield Curve

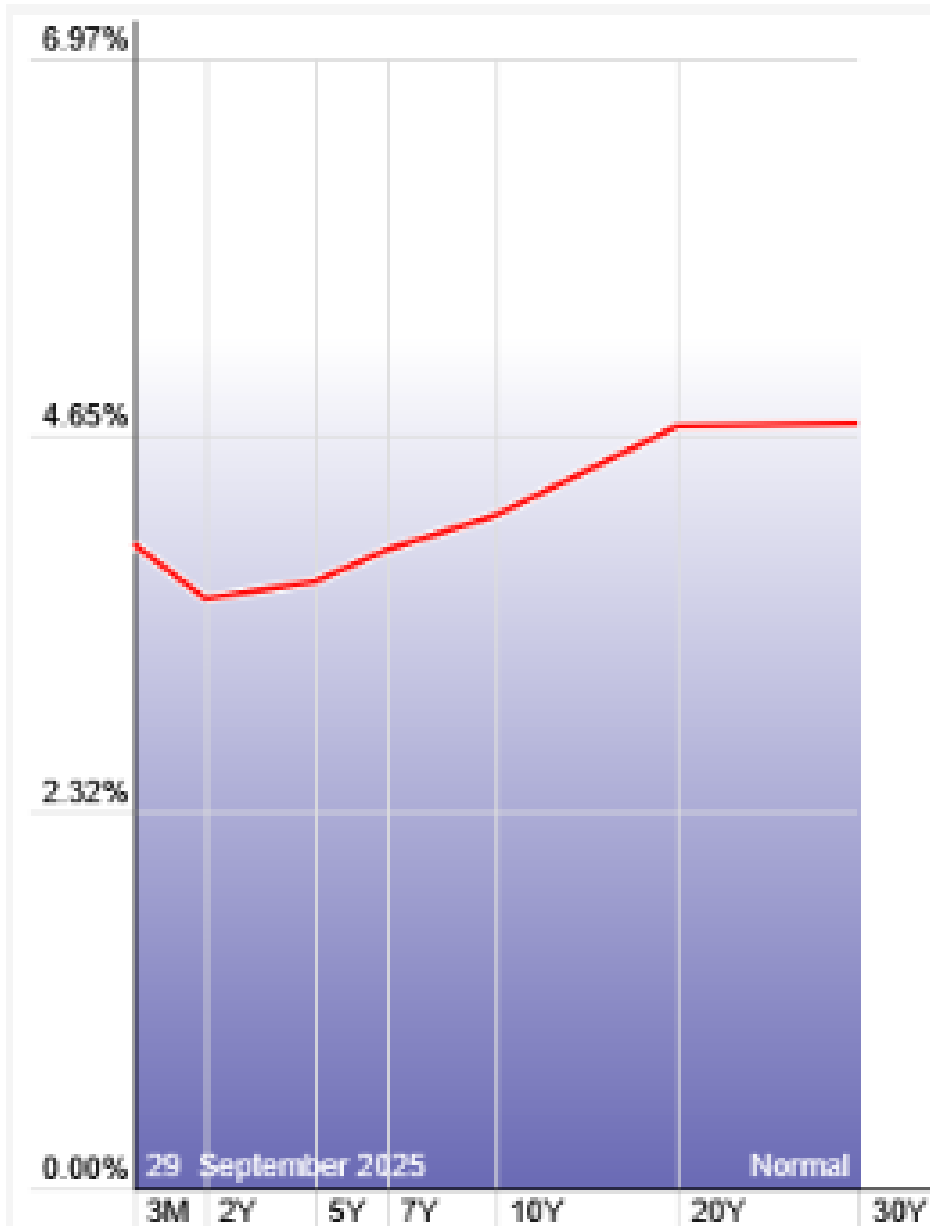

# 10 åringen nu 4,144 ner 0,095 från 4,239

\$UST10Y 10-Year US Treasury Yield (EOD) INDX

© StockCharts.com

Open: 4.176 Ask: Mkt Cap: P/E:  
High: 4.177 Bid: Fwd Dividend: N/A EPS:  
Low: 4.138 Last: Fwd Yield: N/A Last Earnings:  
Prev Close: 4.176 Optionable: no SCTR: Next Earnings:

Monday 29-Sep-2025  
▼ -0.77%  
Chg: -0.032  
Last: 4.144  
Volume: 0

-\$UST10Y:\$SPX 0.0006 (29 Sep)

1/4 \$UST10Y (Daily) 4.14 (29 Sep)

MA(50) 4.23  
MA(200) 4.37  
Volume undef



2åringen nu 3,635 upp 0,014 från 3,621

**\$UST2Y** 2-Year US Treasury Yield (EOD) INDX

© StockCharts.com

Monday 29-Sep-2025

Open:	3.647	Ask:		Mkt Cap:		P/E:	
High:	3.655	Bid:		Fwd Dividend:	N/A	EPS:	
Low:	3.629	Last:		Fwd Yield:	N/A	Last Earnings:	
Prev Close:	3.647	Optionable:	no	SCTR:		Next Earnings:	

▼ -0.33%  
Chg: -0.012  
Last: 3.635  
Volume: 0

— \$UST2Y:\$SPX 0.0005 (29 Sep)

1d \$UST2Y (Daily) 3.63 (29 Sep)

— MA(50) 3.70  
— MA(200) 3.95  
■ Volume undef



# Fear and Greed Index - Investor Sentiment

Overview **Timeline**

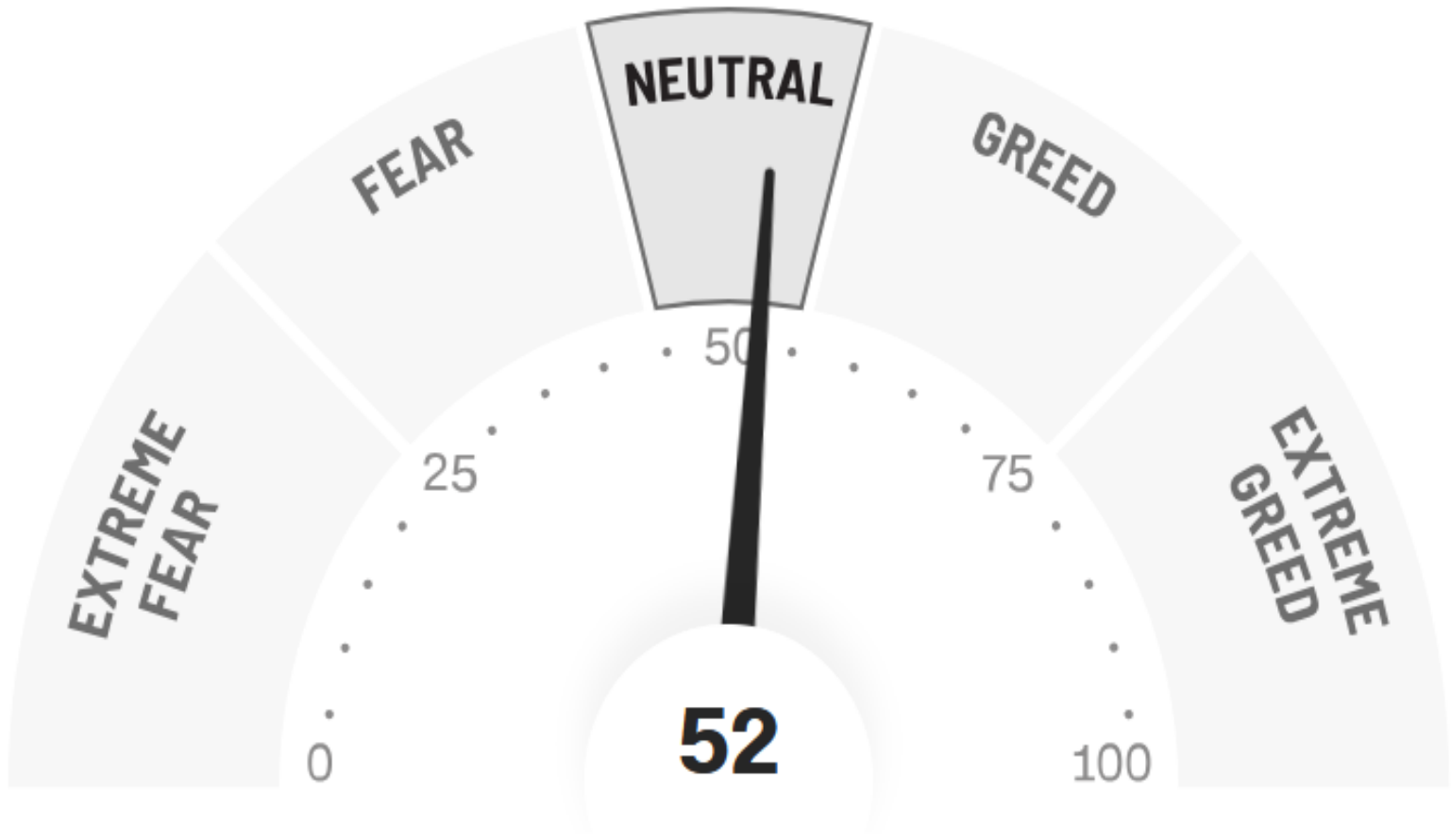

Previous close

**Neutral** ..... 52

1 week ago

**Greed** ..... 58

1 month ago

**Greed** ..... 60

1 year ago

**Greed** ..... 73

# Samtliga indikatorer utom en under långsiktig trend i juli

Aktuell månad: Juli 2025

Över trend

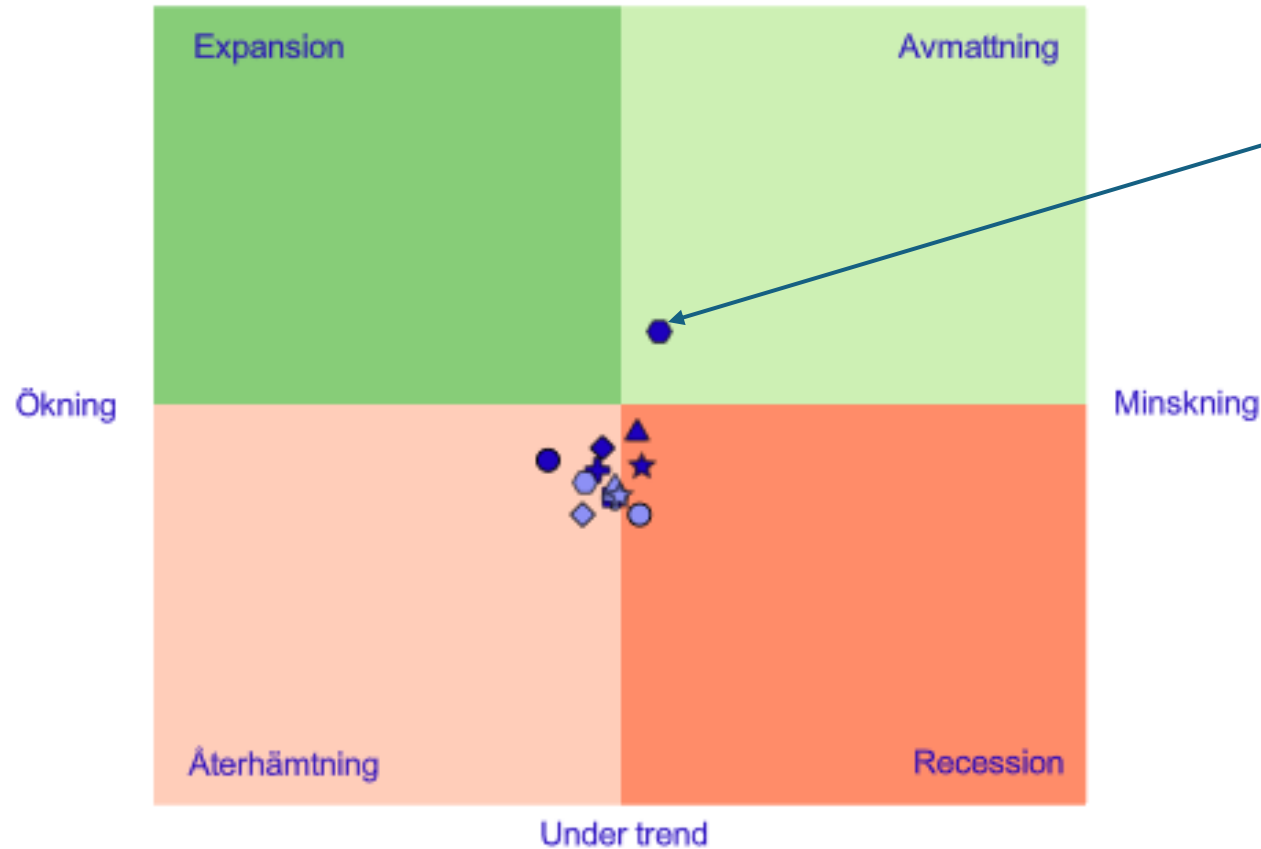

- A1 – BNP-indikator månad
- B1 – Näringslivets produktion
- + C1 – Hushållens konsumtion
- D1 – Nyregistrerade personbilar
- ▲ E1 – Varuexport
- ★ F1 – Sysselsättning
- ◆ G1 – Näringslivets efterfrågan
- A2 – BNP kvartal
- B2 – Industrins ordergång
- + C2 – Detaljhandel sällanköpsvaror
- D2 – Nyregistrerade lastbilar
- ▲ E2 – Varuimport
- ★ F2 – Arbetade timmar
- ◆ G2 – Hushållens konfidensindikator

## Olika mått på inflation



✓ Diagram

Tabell



Procent

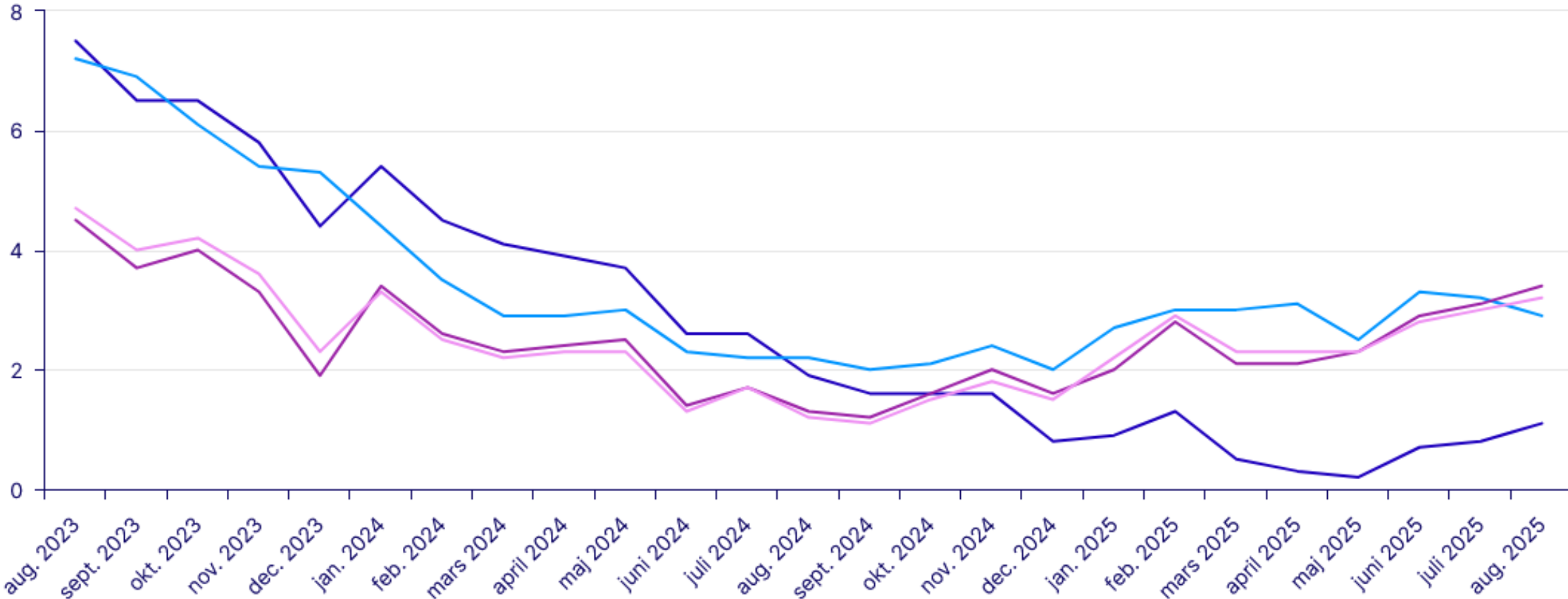

### Diagramförklaring

— KPI — KPIF-XE — HIKP — KPIF

## Förändring sedan

Arbetslöshet

8,7% Aug 25

+0,0

Förändring jfr Juli 24

Folkmängd

10 596 652

Juli 25

Inflationstakt enl KPI

1,1 Aug 25

Förändring jfr Aug 24

Inflationstakt enl KPIF

3,2% Aug 25

Förändring jfr Aug 24

BNP Volymförändring

0,5% kv2 25

Jfr Q1 25

Tillväxttakt för utlåning till hushåll

2,7% Aug 25

Förändring jfr Aug 24



— Job Openings: Total Nonfarm  
 — Unemployment Rate

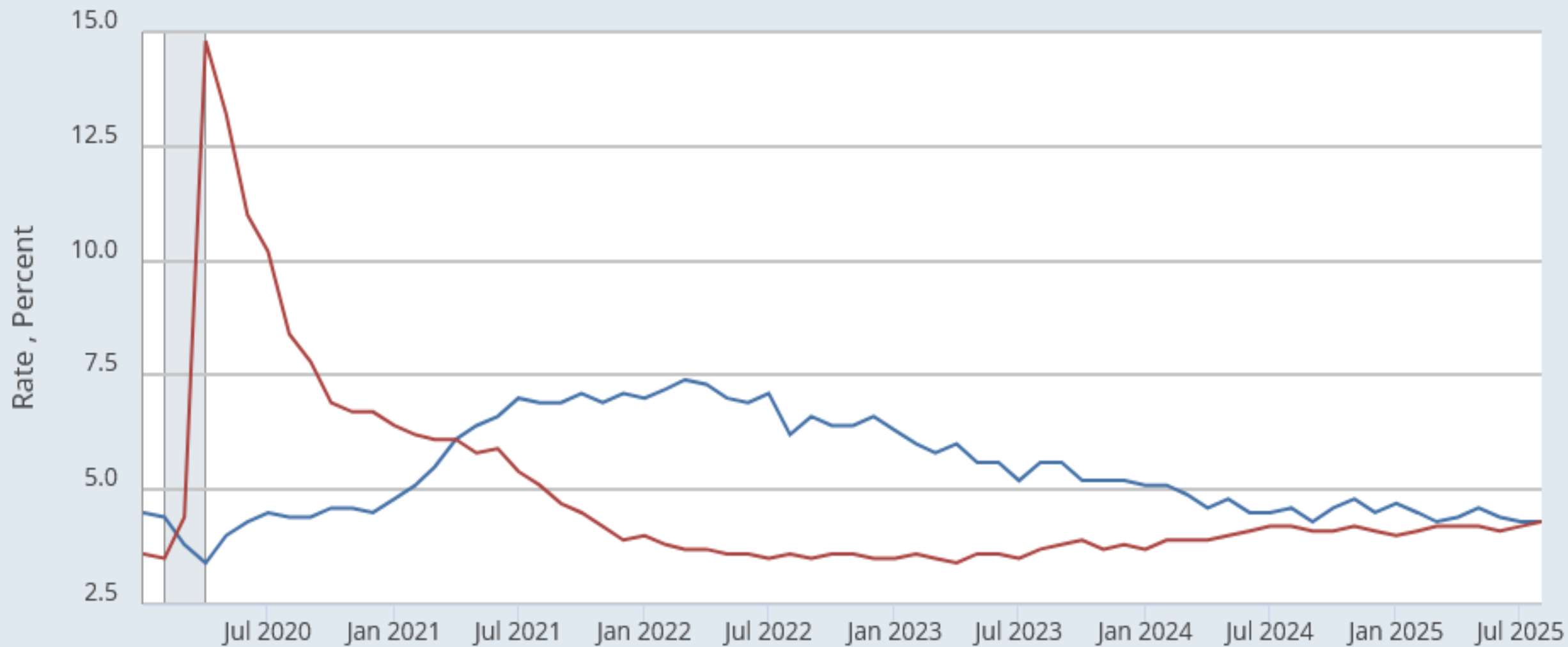

Source: U.S. Bureau of Labor Statistics via FRED®

*Shaded areas indicate U.S. recessions.*

[Customize](#) | [Download Data](#)

myf.red/g/1tJfN

# SENTIMENT OMX S

	Över MA 20	Över MA 50	Över MA 100	Över MA 200
LargeCap	50(51% (--))	33(51%(--))	41(51%(--))	69(21%(--))
MidCap	40(45% (--))	43(43% (--))	47(53% (--))	59(23% (--))
SmallCap	39(41% (--))	27(43% (--))	46(49% (--))	50(42% (--))
	Kort sikt			Lång sikt

Bevakning  

Intervall:

Brancher SEXXPI, relativt OMXS30 Index

Brancher SEXXPI 

Visa

1 månad Index OMXS30 Index 

R. ▲	Namn	01 okt 2025	01 sep 2025	01 aug 2025	01 jul 2025	30 maj 2025	01 maj 2025	01 apr 2025	28 feb 2025
1	SX40PI Consumer Discr...	103,56	97,10	98,40	104,66	98,94	100,47	98,15	95,04
2	SX55PI Basic Materials	101,22	101,23	97,00	98,58	101,32	96,98	97,95	102,15
3	SX10PI Technology	100,94	94,79	103,62	101,13	98,92	95,34	100,27	93,64
4	SX65PI Utilities	100,12	91,87	99,79	106,37	91,12	102,57	91,29	95,12
5	SX15PI Telecommunicat...	99,13	102,21	93,08	97,71	98,75	104,62	104,86	101,84
6	SX30PI Financials	99,01	100,31	99,77	100,89	99,33	100,03	100,44	99,81
7	SX50PI Industrials	98,11	98,92	99,29	99,98	99,88	100,15	100,44	99,18
8	SX20PI Health Care	98,03	99,99	99,04	101,73	97,36	103,72	99,04	97,97
9	SX35PI Real Estate	97,34	94,62	91,98	104,69	97,32	106,73	99,19	94,93
10	SX45PI Consumer Stapl...	93,50	100,84	93,93	96,15	100,83	102,20	104,31	99,02
11	SX60PI Energy	92,71	104,34	100,65	107,24	101,50	90,95	105,18	99,94

Bevakning  

Intervall:

## Brancher SEXXPI, relativt OMXS30 Index

Brancher SEXXPI 

Visa

1 vecka Index OMXS30 Index 

R.. ▲	Namn	01 okt	24 sep	17 sep	10 sep	03 sep	27 aug	20 aug	13 aug
1	SX20PI Health Care	102,94	97,97	98,70	97,35	100,96	101,10	100,87	99,67
2	SX65PI Utilities	102,71	99,52	98,71	98,33	101,64	100,32	102,86	92,87
3	SX55PI Basic Materials	101,66	100,10	100,56	98,47	100,36	101,18	98,58	101,11
4	SX40PI Consumer Discr...	101,20	98,94	102,03	101,41	98,03	99,76	100,38	99,04
5	SX30PI Financials	100,31	99,53	100,52	98,98	99,95	99,72	99,56	100,17
6	SX15PI Telecommunicat...	100,02	99,70	99,14	100,27	100,27	101,44	100,81	98,77
7	SX45PI Consumer Stapl...	99,05	96,28	98,43	98,74	100,47	100,22	101,83	99,52
8	SX50PI Industrials	98,67	99,37	99,77	100,79	99,75	100,05	99,92	99,25
9	SX35PI Real Estate	98,62	96,74	102,35	100,90	96,02	100,72	99,17	97,35
10	SX10PI Technology	96,65	101,38	101,01	103,24	98,25	99,81	97,34	98,90
11	SX60PI Energy	94,99	101,54	102,58	95,72	96,77	107,98	98,54	97,98

Branscher  

Intervall:

20 Health Care, relativt OMXS30 Index

20 Health Care 

Visa

1 vecka Index OMXS30 Index 

R.. ▲	Namn	01 okt	24 sep	17 sep	10 sep	03 sep	27 aug	20 aug	13 aug
1	Elicera Therapeutics	144,93	91,46	77,97	93,21	111,28	109,29	95,36	97,91
2	Corline Biomedical	127,74	96,87	100,50	102,28	114,85	102,82	94,18	95,61
3	Hansa Biopharma	127,52	106,41	105,15	89,75	104,51	102,24	105,12	94,83
4	Stayble Therapeutics	127,43	80,05	102,23	79,44	108,77	95,31	91,49	92,46
5	Nanoform Finland	126,81	115,59	94,59	102,71	101,32	88,38	100,23	93,12
6	ExpreS2ion Biotech Hol...	122,49	96,82	83,00	94,92	92,68	106,62	88,54	95,17
7	Xspray Pharma	116,65	100,21	116,48	97,60	107,61	101,94	86,04	95,26
8	SynAct Pharma	114,93	98,66	110,67	105,45	100,62	101,04	92,12	95,72
9	Fluicell	114,19	121,92	107,89	82,93	160,21	108,81	84,22	93,19
10	Lipigon Pharmaceuticals	113,51	89,87	90,97	90,48	98,82	115,78	87,93	97,95
11	iZafe Group B	113,06	104,13	104,53	105,67	102,69	105,50	98,13	105,71
12	Vicore Pharma Holding	113,03	115,03	86,09	98,44	106,96	102,45	86,04	119,69
13	Episurf Medical B	112,62	85,14	93,97	83,89	99,95	93,00	109,86	99,73
14	Oncopeptides	112,35	93,54	89,86	113,49	100,70	101,93	109,49	93,09
15	Scandinavian Real Heart	109,19	99,14	104,97	98,78	111,82	100,36	124,98	90,93
16	AstraZeneca	109,08	97,52	95,88	96,45	102,86	99,42	102,97	101,84
17	Orexo	107,83	111,25	108,61	121,88	97,50	100,60	101,56	99,70
18	Scandinavian ChemoTe...	107,10	106,55	146,96	123,19	95,67	118,34	94,11	122,69
19	Diamyd Medical B	106,82	98,35	93,80	94,43	108,80	101,78	100,91	100,04
20	Modus Therapeutics	106,35	90,57	40,79	74,09	60,36	124,30	101,19	188,66
21	Cinclus Pharma	106,03	94,74	116,37	95,44	99,53	95,73	97,69	90,68
22	Swedish Orphan Biovitr...	105,95	99,90	102,29	94,98	97,55	103,33	101,55	100,34

## Hansa Biopharma

Idag	+8.31%
1 månad	+32.08%
1 år	+6.69%
Lista	Mid Cap
Kortnamn	HNSA
Bransch	2010 Health Care
Vd	Renée Aguiar-Lucander
Ordförande	Peter Nicklin
Börsvärde	3 623 Mkr
Blankning	3,0 %
Isin	SE0002148817
Rapportdatum	2025-10-23

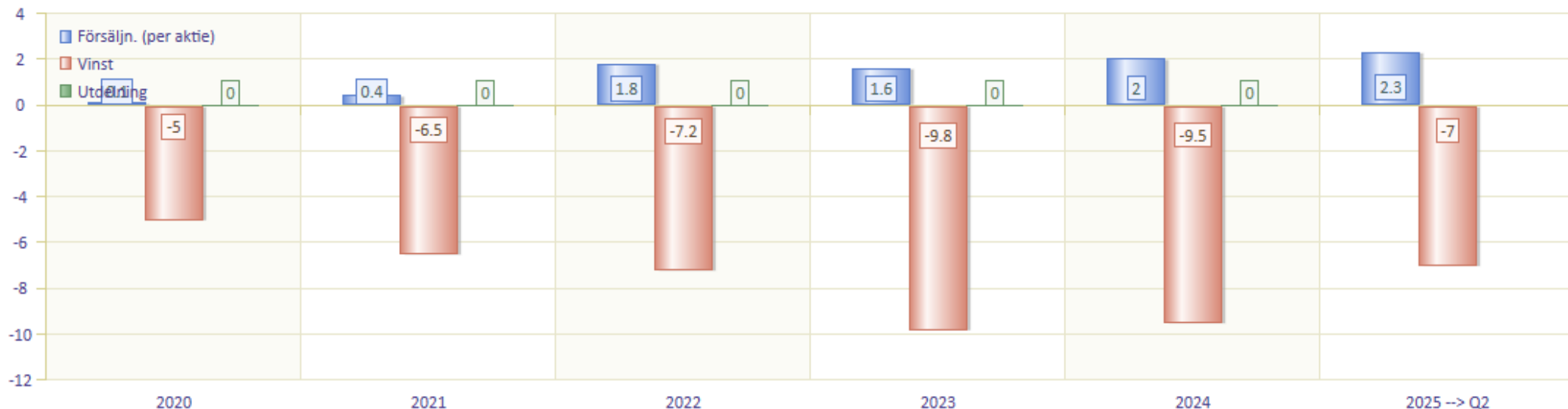

### Idag



### 2020 - idag



Rapportdata	2020	2021	2022	2023	2024
Försäljn./aktie	0.10	0.40	1.80	1.60	2.00
Vinst/aktie	-5.00	-6.50	-7.20	-9.80	-9.50
Utdelning	0.00	0.00	0.00	0.00	0.00
Eget kap./aktie	14.70	8.90	7.10	-2.00	-7.00
P/e	-48.4	-13.7	-6.8	-2.7	-4.1
Soliditet	86.60	74.80	35.90	-16.50	-73.60
Räntabilitet (%)	-33.90	-72.40	-100.60	495.40	136.90
Direktavk. (%)	0.00	0.00	0.00	0.00	0.00

Insiderhandel	ändring	Typ	Befattning	Anknytning	Orsak	Datum
Peter Nicklin	+17 067	Aktie	Styrelseledamot	Eget	Köp	2025-08-05
RENÉE AGUIAR LUCAND...	+50 000	Aktie	Annan befattn...	Eget	Köp	2025-07-28
RENÉE AGUIAR LUCAND...	+1 652 5...	Tecknin...	Annan befattn...	Eget	Köp	2025-07-27
RENÉE AGUIAR LUCAND...	+100 000	Aktie	Annan befattn...	Eget	Köp	2025-07-24
Anne Säfström Lanner	+15 050	Aktie	Annan befattn...	Eget	Köp	2025-07-22
Anne Säfström Lanner	-8 056	Aktie	Annan befattn...	Eget	Sälj	2025-07-22
Sören Tulstrup	-9 199	Aktie	Annan befattn...	Eget	Sälj	2024-06-17

# Frågade chatgpd vad anser marknaden om Hansa biopharma?

- **Vad som är positivt**
- **Studieframgångar**
  - Deras fas-3-studie *Confides* med läkemedelskandidaten **imlifidase** nådde nyligen de primära effektmålen i USA, för njurtransplantation. Detta öppnar för att ansöka om marknadsgodkännande hos FDA. [Omni Ekonomi+1](#)
  - VD:n anger att den amerikanska marknadspotentialen kan vara **28–50 miljarder kronor** om allt går vägen. [Omni Ekonomi](#)
- **Tillväxt & intäkter**
  - Produktförsäljningen växte kraftigt: t.ex. +76 % för IDEFIRIX under andra kvartalet 2025 vs samma period året innan. [Stock Titan](#)
  - Expanding i Europa: fler kliniker använder produkten, marknadstäckning och ersättningssystem (reimbursement) utökas. [Investing.com India+1](#)
- **Finansiella åtgärder för att stärka ställningen**