

**OBS!!! Detta är en spaning –
dvs visa på möjligheter!
Därför är analysen inte några
rekommendationer!**

Aktietips eller ”Lära sig att fiska”

**Övergripande genomgång/användning av två verktyg:
Börldata
Hitta Kursvinnare**

**Tord E Johansson
Aktiespararna Haninge
28 januari 2025**

0. Bakgrund – inledning

Han vill inte ge ut någon basportfölj för helåret, eftersom han är en momentum-investerare - men han avslöjar sina tolv största innehav just nu. De tolv aktierna är: AAK, Lagercrantz, Mycronic, Raysearch, Betsson, Investor, Zinzino, Linc, Sobi, Medcap, Plejd och Bonesupport.

Sagt om Arne Kavastu 7 jan 2025

Vi är alltså taktiskt överviktade i globala aktier då vi ser fortsatt goda utsikter för USA-börserna och dollarn. Investerare som är oroliga över USA-börsen som stigit med över 20 procent två år i rad och därmed nått höga P/E-talsvärderingar, eller som vill minska exponeringen mot den allt mer dominerande *tech*-sektorn, kan lämpligen diversifiera sig inom USA. Det finns nischade ETF:er som gör att investerare kan skraddarsy sin exponering, exempelvis ETF:er som exkluderar de stora *tech*-bolagen.

Från Carnegie 20 jan 2025

Analytiker sänker Nibes riktkurs med 20%: "Saknas bra förutsättningar"

Kl. 13:36, 20 jan 2025

Börs Paretos analytiker Anders Roslund sänker riktkursen för Nibe med över 20%. "Jag saknar bra marknadstillväxtförutsättningar", säger Anders Roslund till Affärsvärlden. Samtidigt upprepar han sin köprekommendation.

Avanza Nyheter 20 jan 2025

Pareto pekar ut Evolution, Hexagon, Lundin Mining, Saab och Sobi som så kallade top picks för 2025 på Stockholmsbörsens Large Cap.

Ämnen i artikeln:

[AktiehandelHexagonBioinventSobiLundin MiningHanza HoldingEvolution Gaming GroupEmbracerKinnevikMuntersStorytelSaabGreen LandscapingHexatronicCorem Property Group](#)

Från PrivataAffärer 20 jan 2025

För oss långsiktiga öppnar nedgångar i kvalitetsbolag upp för köplågen, även om det inte är givet om bolaget inte presterar.

För när tar affärerna fart i exempelvis min gamla teknik-favorit **Hexagon**? Utan goda tillväxtutsikter är det inget bra läge. Ett 16:e år med höjd utdelning i följd spelar ingen roll om bolaget inte växer och direktavkastningen dessutom är låg.

De flesta utdelningstrender lär stå sig och det väntar ett utdelningsregn över oss under våren. Det blir också [flera sänkningar](#). Förutom mer sannolika fall som **Husqvarna** och **Malmbergs Elektriska** är jag lite nervös inför **Wihlborgs** bokslut och utdelningsbesked. Fastighetsbolagets utveckling för förvaltningsresultatet per aktie har varit ganska klen under de första nio månaderna 2024.

Från PrivataAffärer 20 januari 2025

Observation om Aktietips:

- Det finns hur många aktietips som helst! Detta är från, i stort, en dag!!!
- Problemet är: Hur och Vad skall jag välja?
- Om jag inte vill gå på chans – så behöver jag verktyg för att hitta bra bolag/aktier

1. Syftet med detta papper

1.1 Investerare är olika – syfte – (från tidigare aktiekafé)

- a) **Aktiekaféernas syfte:** Ge deltagarna inspiration att **själva hitta aktier/instrument** som de kan tjäna pengar på, dvs lära sig att fiska – inte att bli ”utfordrade”!!!
- b) **Det krävs dock olika strategier:** Kunskap, tid, riskbenägenhet, kapital varierar mellan deltagarna
En grov indelning i investeringssituationer skulle kunna vara:

	Liten kunskap	Stor kunskap
Stort Kapital		
Litet Kapital		

- c) **Investeringsstrategierna** (dvs hur man blir framgångsrik) är dock otaliga – vi **valde 4 stycken:**

- i) **Standardportföljer med ”ombalansering”**
- ii) **Utdelningsaktier** – Större etablerade företag som ger utdelning
- iii) **Tillväxtaktier** – ”supercompounds” – aktier som växer i ett antal dimensioner
- iv) **Trading/swingtrading** – kortsiktiga investeringar 1 dag till någon vecka

2. Principer för att hitta bra utdelningsaktier från några böcker

2.1 Börsdata screen "Utdelning – Utdelning" med vissa modifieringar

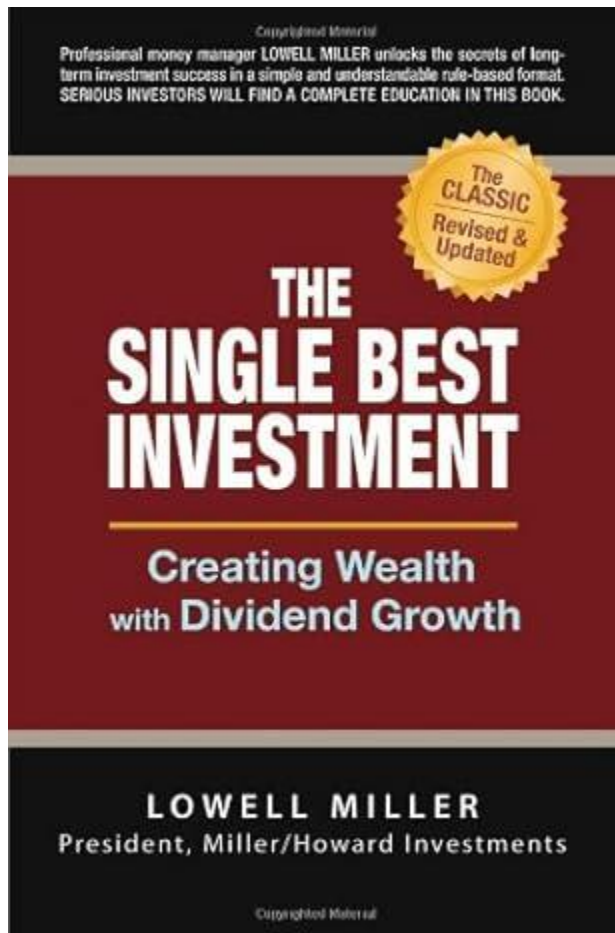

In our dividend-focused portfolios, we strive to hold equities that meet four key criteria:

HIGH CURRENT YIELD	PROSPECTS FOR DIVIDEND GROWTH	FINANCIAL STRENGTH	EARNINGS STABILITY
--------------------	-------------------------------	--------------------	--------------------

[Read the Miller/Howard Quarterly Report ▶](#)

VIDEOS

"High-yield stocks have historically offered both better downside protection and higher average returns over long holding periods."
— GREG POWELL, PHD, CHIEF INVESTMENT OFFICER

VIDEO: [How Do Income Stocks Perform in Down Markets?](#) ▶

VIDEO: [What Makes Dividend Stocks Different](#) ▶

VIDEO: [Depend on Dividends & Earnings Growth, Not Multiple Expansion](#) ▶



Från Börsdata om screeningen:

Baseras på boken "The Single Best Investment". Baseras på 11 poängkriterier och letar efter bra utdelningshistorik, lönsamhet och kassaflöde.

2.2 Två principer för att hitta bra utdelningsaktier

Bli Rik och Fri med Aktier

- 1) Bolag skall vara **välskötta och rimlig värderade**. Gärna i **megatrends-branscher**
- 2) **Vinsttillväxten** per aktie senaste 10 åren skall peka uppåt – får inte falla långsiktigt!
- 3) **Utdelningsandelen** – ca 70-85% av vinsten är bra!
- 4) **Lagom hög direktavkastning**, bör inte vara högre än 5-6%. Prissätts aktien till 5-6% så innebär det inga troliga utdelningshöjningar i framtiden. Tillväxtbolag, ofta inte mer än 1-3% i direktavkastning.
- 5) **Utdelningstillväxt, 5-10% per år** är bra – mätt som utdelning/aktie
- 6) **Hur lång utdelningstrend** har bolaget map ordinarie utdelning per aktie. Under finanskris – höjd eller oförändrad utdelning?

Get Rich with Dividends

- 1) **Mål** - inom 10 år nå direktavkastning på 11% samt en totalavkastning (inkl. kurstillväxt) på 12% - på årsbasis. **Acronym 10-11-12!**
- 2) **Bolag- ej "dogs"** i en bransch med negativ tillväxt
- 3) **Utdelningsandel** < 75% av vinsten delas ut för att behålla tillväxten i direktavkastningen
- 4) **Hög direktavkastning initialt**, minst 4-4,7%/år
- 5) **Tillväxt i direktavkastningen** > 10%/år som är stabil
- 6) **WARNING!** – om utdelningsandelen ökar över 75%, då räcker vinsten inte till för stabil utdelning
- 7) **Återinvestering** av utdelningen ger ytterligare värdeökning

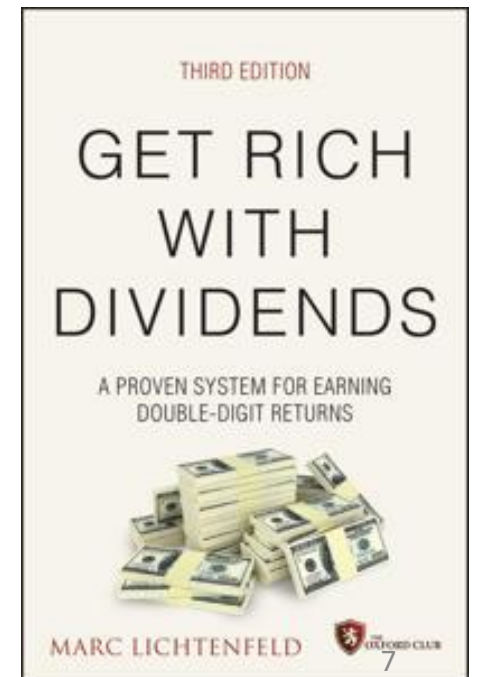

3. Screeningverktyget Börldata

3.1 Priser för olika nivåer på Börldata

BÖRS DATA [BÖRS DATA](#) [INFO](#) [NYHETER](#) [PRISER](#) [OM OSS](#) [SKAPA KONTO](#) [LOGGA IN](#)

period. I tabellen kan du se vilka tjänster som ingår i de olika medlemskapen.

Välj tidsperiod Månad 6 Mån 12 Mån

En direktbetalning till ett fast pris gör dig till Premium- eller Pro medlem under 12 månader. Efter betalperioden avslutas ditt medlemskap automatiskt.

REKOMMENDERAD

Välj medlemskap

Premium	Pro <small>Pro</small>	Pro+
1199_{kr}	2999_{kr}	6999_{kr}
/ 12 MÅNADER	/ 12 MÅNADER	/ 12 MÅNADER
GÅ VIDARE	GÅ VIDARE	GÅ VIDARE



Utdelning

Utdelningsstrategi är inspirerats av boken "The Single Best Investment". Baserad på 11 poängkriterier och letar efter bra utdelningshistorik, lönsamhet och kassaflöde.

Strategier

Marknad

Aktiekurs

Teknisk analys

Datum & tid

Holdings

Estimat

Profiler

Magic Formula

F-Score

Utdelning

Graham

Net-Nets

Value Composite

Minervini

Canslim

Warren Buffett

Peter Lynch

Utdelning

Utdelning

Utdelning

Utdelning + Kvalitet 5 år

Utdelning

Utdelning + Yield

Utdelning

Utdelning + Kassaflöde

Utdelning

Utdelning + Kassa

Utdelning

Utdelning + Momentum

Utdelning

Utdelning + Trend

Utdelningsstrategi - Original

Strategin hittar bra utdelningsaktier baserat på elva olika kriterier. Den letar efter bolag med bra utdelningshistorik, kassaflöde och lönsamhet samtidigt som bolaget inte har missgynnat aktieägare genom utspädningseffekt.

Stäng

Välj strategi

3.2 Screen i Börnsdata – "Utdelning – Utdelning" (Miller), med kompletteringar - Gjord med Börnsdata Pro-screen på abonnemang Pro+ (därav USA aktier)

Utdelning Poäng	Omsätt. tillv. År. tillv. 10år	Vinststillväxt År. tillv. 10år	F-Score Poäng	Direktav. Snitt 10år	Utdelning År. tillv. 10år	Direktav. Senaste	Ord. Direkt. Senaste	Utdelningsandel Senaste	Kursutveck. Utveck. 3m	Kursutveck. Utveck. 1år	Kursutveck. Utveck. 3år	Kursutveck. Utveck. 10år	Info Lista	Info Rapport
7	0	0		4	0						0	0		
🇸🇪 Betsson	11	12,5 %	7,6 %	7	5,3 %	4,2 %	5,2 %	5,2 %	52 %	9,2 %	28,9 %	173,1 %	47,3 %	Large Cap Q3-2024
🇸🇪 Equinor	11	2,9 %	13,8 %	4	6,0 %	5,6 %	6,0 %	6,0 %	50 %	7,4 %	-6,8 %	11,6 %	118,4 %	Oslo Bors Q3-2024
🇺🇸 DHT Holdings Inc	11	14,5 %	18,7 %	7	8,1 %	28,3 %	9,0 %	9,0 %	97 %	-5,0 %	-2,4 %	92,1 %	30,1 %	NYSE Q3-2024
🇺🇸 Cheniere Energy Partners LP	10	42,0 %	21,8 %	5	6,4 %	8,0 %	5,9 %	5,9 %	80 %	28,9 %	20,5 %	32,9 %	103,7 %	NYSE Q3-2024
🇺🇸 BW LPG Ltd	10	17,0 %	6,7 %	8	17,3 %	13,7 %	26,7 %	26,7 %	92 %	-13,7 %	-11,5 %	111,6 %	9,3 %	NYSE Q3-2024
🇸🇪 BW LPG	9	5,7 %	6,8 %	8	14,0 %	6,1 %	25,6 %	25,6 %	96 %	-8,5 %	-0,1 %	183,1 %	190,4 %	Oslo Bors Q3-2024
🇸🇪 Wallenius Wilhelmsen	9	33,8 %	9,6 %	5	4,5 %	14,9 %	13,8 %	13,8 %	61 %	-31,3 %	-8,1 %	63,7 %	91,1 %	Oslo Bors Q3-2024
🇸🇪 Stolt-Nielsen	9	3,0 %	18,9 %	7	6,0 %	4,1 %	5,6 %	5,6 %	20 %	-15,8 %	-17,5 %	104,3 %	134,4 %	Oslo Bors Q3-2024
🇺🇸 Pembina Pipeline Corp	9	5,0 %	11,9 %	5	5,4 %	4,7 %	5,2 %	5,2 %	83 %	-13,5 %	10,3 %	16,3 %	17,8 %	NYSE Q3-2024
🇸🇪 Björn Borg	8	5,9 %	4,7 %	6	5,7 %	7,2 %	5,4 %	5,4 %	97 %	-2,0 %	19,2 %	16,4 %	144,7 %	Small Cap Q3-2024
🇸🇪 Volvo B	8	6,6 %	37,7 %	7	5,1 %	19,6 %	6,2 %	2,6 %	71 %	8,9 %	16,2 %	30,5 %	218,5 %	Large Cap Q3-2024
🇸🇪 Orkla	8	9,1 %	13,3 %	7	4,8 %	9,1 %	6,0 %	3,0 %	105 %	-3,3 %	19,8 %	13,6 %	89,4 %	Oslo Bors Q3-2024
🇸🇪 Bouvet	8	13,1 %	20,9 %	6	4,3 %	17,9 %	3,3 %	3,3 %	72 %	15,4 %	27,6 %	11,2 %	927,1 %	Oslo Bors Q3-2024
🇺🇸 Cogent Communications H...	8	10,8 %	44,1 %	4	4,5 %	15,2 %	5,3 %	5,3 %	504 %	-14,5 %	-2,6 %	13,5 %	97,6 %	Nasdaq Q3-2024
🇺🇸 Philip Morris International I...	8	2,3 %	2,9 %	8	5,0 %	3,1 %	4,3 %	4,3 %	83 %	1,2 %	28,7 %	17,6 %	47,0 %	NYSE Q3-2024
🇺🇸 Dorchester Minerals LP	8	10,2 %	7,0 %	5	9,6 %	5,8 %	10,1 %	10,1 %	119 %	4,0 %	4,4 %	48,6 %	28,8 %	Nasdaq Q3-2024
🇸🇪 Kemira	7	3,6 %	6,4 %	6	4,3 %	2,5 %	3,3 %	3,3 %	62 %	-6,2 %	23,7 %	48,5 %	118,7 %	Large Cap Q3-2024
🇸🇪 Frontline	7	13,8 %	8,7 %	4	7,6 %	27,6 %	15,2 %	15,2 %	117 %	-17,4 %	-14,5 %	202,4 %	57,0 %	Oslo Bors Q3-2024
🇸🇪 Veidekke	7	5,8 %	4,2 %	7	6,8 %	8,5 %	5,6 %	5,6 %	82 %	12,7 %	41,6 %	3,2 %	87,9 %	Oslo Bors Q3-2024
🇺🇸 Duke Energy Corp	7	2,4 %	4,9 %	7	4,1 %	2,7 %	3,8 %	3,8 %	74 %	-9,4 %	11,5 %	5,0 %	25,1 %	NYSE Q3-2024
🇺🇸 ONEOK Inc	7	5,0 %	11,9 %	4	5,8 %	6,3 %	3,6 %	3,6 %	83 %	13,0 %	56,6 %	74,0 %	154,0 %	NYSE Q3-2024
🇺🇸 Sabine Royalty Trust	7	4,8 %	4,9 %	6	8,2 %	4,9 %	9,7 %	9,7 %	100 %	7,8 %	4,8 %	30,5 %	67,7 %	NYSE Q3-2024

MEUR		2015	2016	2017	2018	2019	2020	2021	2022	2023	2024(e)			Egna
											Egna	Börsdata	FactSet	
<input checked="" type="checkbox"/>	Nettoomsättning	400	436	482	522	487	630	667	777	948		1 087	1 091	
	Y-Y %	23,1 %	9,0 %	10,5 %	8,3 %	-6,8 %	29,4 %	5,8 %	16,6 %	22,0 %		14,6 %	15,0 %	
<input type="checkbox"/>	P/S	4,5	2,7	1,9	2,0	1,3	1,7	1,2	1,5	1,4		1,6	1,6	
<input type="checkbox"/>	Rörelseresultat	95,3	100	90,2	115	81,4	111	119	131	211		251	256	
<input type="checkbox"/>	Ebitmarginal-%	23,8 %	23,0 %	18,7 %	22,0 %	16,7 %	17,6 %	17,9 %	16,9 %	22,2 %		23,1 %	23,5 %	
<input type="checkbox"/>	EV/EBIT	19,0	12,8	11,6	9,8	8,1	9,6	6,4	8,2	6,0		6,5	6,4	
<input checked="" type="checkbox"/>	Vinst	89,4	93,0	80,4	104	74,1	99,2	108	120	177		177	184	
<input checked="" type="checkbox"/>	Vinstmarginal-%	22,4 %	21,3 %	16,7 %	19,9 %	15,2 %	15,8 %	16,2 %	15,4 %	18,7 %		16,3 %	16,8 %	
<input type="checkbox"/>	Vinst/Aktie	0,65	0,67	0,58	0,75	0,54	0,72	0,79	0,88	1,29		1,3	1,3	
<input type="checkbox"/>	P/E	20,0	12,8	11,5	10,2	8,7	10,6	7,1	9,6	7,4		10,0	9,6	
<input type="checkbox"/>	PEG	2,8	3,3	-0,85	0,35	-0,30	0,30	0,78	0,88	0,16		-590	2,4	
<input type="checkbox"/>	Utdelningsandel	75 %	75 %	50 %	50 %	51 %	50 %	50 %	49 %	50 %		50,0 %	48,8 %	
<input checked="" type="checkbox"/>	Utdelning/Aktie	0,49	0,50	0,29	0,38	0,27	0,36	0,39	0,43	0,64		0,64	0,65	
<input type="checkbox"/>	Direktavkastning	3,7 %	5,9 %	4,3 %	4,9 %	5,8 %	4,7 %	7,0 %	5,1 %	6,7 %		5,2 %	5,3 %	
Antal estimat											67	4		

Nettoomsättning x Vinst x Vinstmarginal x ROIC x Utdelning/Aktie x FactSet Multi Enkel

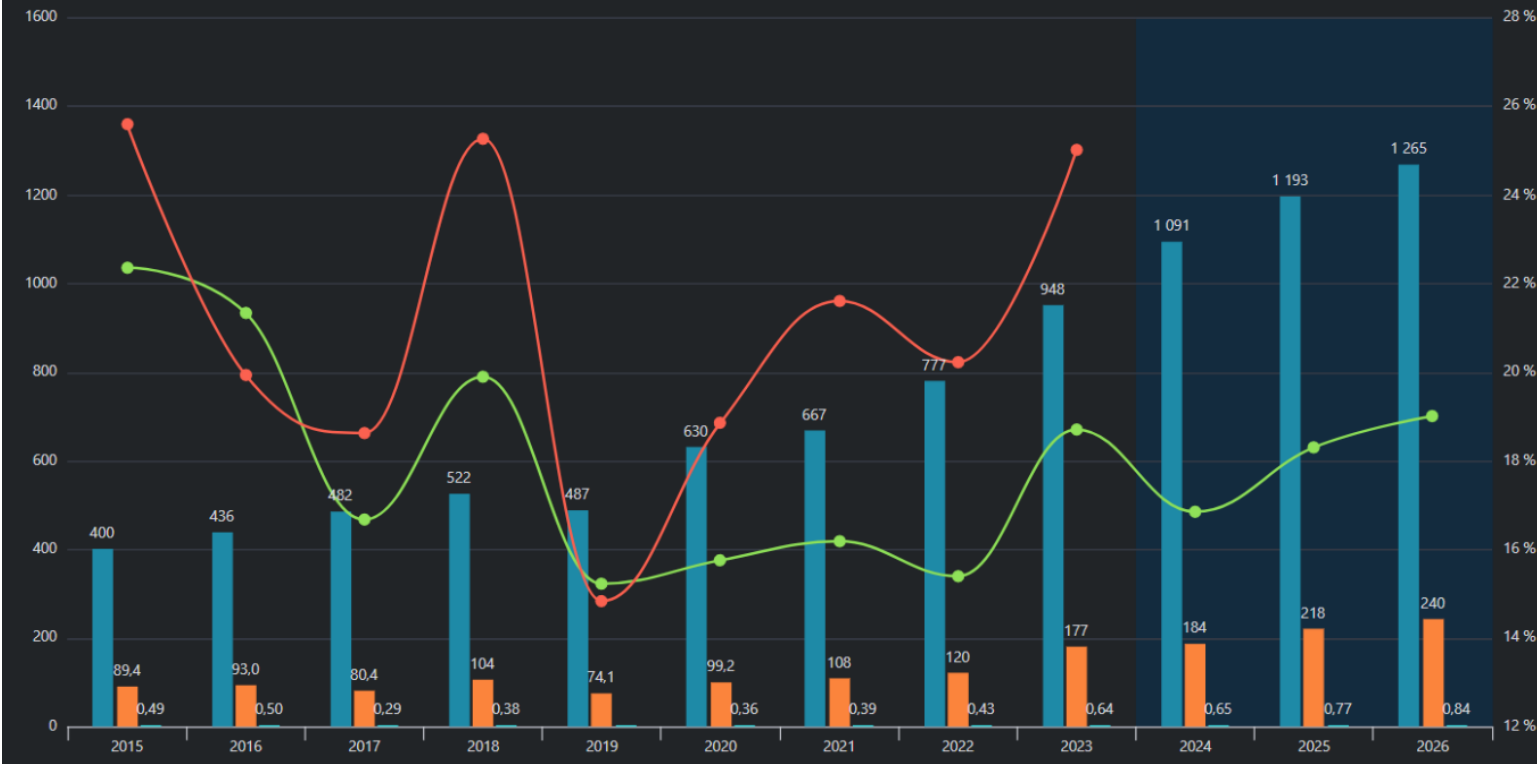

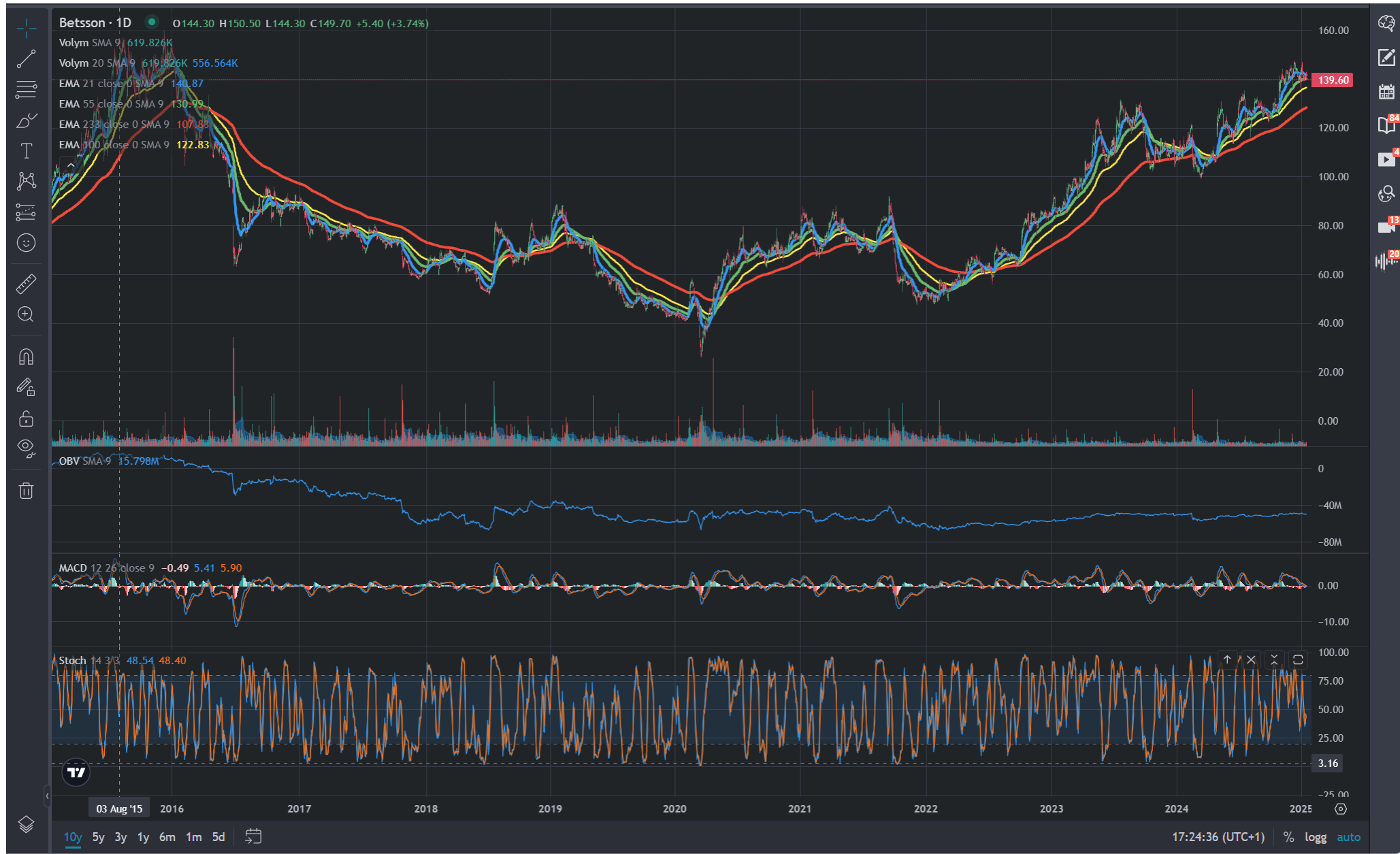

3.3 Screen baserad på Hernhag/Kavastu samt "Get Rich w. . ." - i Börldata Pro+

Direktavkastn 10-1...		Dir Avk Börsd...	Experiment	Alexander 10...	Direktavkastn...	1-100	F-Score Mom...	Håll koll m pa...	Hälsovärd Ut...	Utvecklingsb...	Håll Koll - u p...	Utbildning F...	Aktiesparama...	Talving	Johan Modifi...	Värdering	Mo			
Terminal	Screeners	Analys	Info	Omsätt. tillv.	Vinstmarg	ROIC	ROIC	Direktav.	Ord. Direkt.	Utdelning	Utdelning	Utdelningsandel	FCF	F-Score	PEG	P/E	Kursutveck.	Kursutveck.	Kursutveck.	Kursutveck.
Bransch	År. tillv. 10år	År. tillv. 10år	Snitt 1år	Snitt 3år	Snitt 10år	Senaste	Senaste	År. tillv. 10år	Stabil 10år	Senaste	Stabil 10år	Senaste	Poäng	Senaste	Senaste	Utveck. 3m	Utveck. 1år	Utveck. 3år	Utveck. 10år	
Filtrerad 11 av 15 939	0	0	4	8	7	75	7													
Bouvet	IT-Konsulter	13,1 %	7,1 %	114,2 %	140,1 %	4,3 %	3,3 %	17,9 %	10	72 %	10	6	1,6	21,9	15,4 %	27,6 %	11,2 %	927,1 %		
Alma Media	Media & Pu...	0,5 %	13,1 %	13,7 %	15,7 %	4,1 %	4,1 %	14,1 %	10	73 %	9	5	-1,0	17,7	-3,5 %	13,8 %	-4,5 %	267,4 %		
Volvo B	Industrimas...	6,6 %	29,2 %	15,9 %	13,9 %	5,1 %	2,6 %	19,6 %	9	71 %	8	7	0,7	11,3	8,9 %	16,2 %	30,5 %	218,5 %		
Boliden	Gruv - Indu...	8,6 %	7,2 %	8,3 %	12,0 %	4,1 %	2,1 %	12,8 %	10	24 %	8	6	0,5	11,0	7,4 %	22,6 %	-5,6 %	202,4 %		
United Bankers	Kapitalförva...	11,5 %	11,4 %	11,3 %	18,9 %	5,0 %	5,6 %	13,7 %	10	57 %	8	-	0,2	10,1	-1,7 %	21,2 %	23,8 %	166,9 %		
Voss Veksel Landmandsbank	Banker	3,9 %	6,1 %	1,3 %	1,2 %	4,0 %	4,5 %	10,9 %	9	30 %	7	-	0,2	6,6	6,0 %	31,7 %	47,7 %	148,8 %		
Austevoll Seafood	Fiskodling	9,3 %	5,0 %	2,8 %	4,4 %	4,0 %	4,4 %	8,4 %	10	41 %	10	9	0,0	9,4	0,2 %	27,9 %	-8,7 %	120,2 %		
Sydbank	Banker	4,8 %	7,0 %	1,8 %	1,6 %	5,4 %	8,1 %	15,7 %	9	52 %	7	-	1,0	6,4	12,5 %	24,1 %	62,3 %	106,8 %		
Prudential Financial Inc	Försäkring	4,8 %	6,4 %	0,8 %	0,4 %	4,1 %	4,3 %	9,0 %	10	46 %	10	-	0,0	10,6	-6,9 %	16,1 %	1,4 %	46,9 %		
Heritage Commerce Corp	Nischbanker	10,1 %	2,1 %	1,1 %	1,2 %	4,0 %	5,6 %	11,2 %	10	73 %	10	-	-0,3	13,0	-7,8 %	-0,3 %	-27,3 %	6,0 %		
Western Midstream Partne...	Olja & Gas ...	8,7 %	8,7 %	12,6 %	12,1 %	7,8 %	7,0 %	10,8 %	10	74 %	8	8	0,2	10,6	7,8 %	47,7 %	72,7 %	-28,0 %		

Observationer:

- Stabilitet i utdelning, här 10år – historik: Finns bara i Pro+!
- Stabilitet i kassaflöde: Finns bara i Pro+!

		10 år										Estimat		Utfall				
		2015 - 2026										2024(e)		2025(e)				
												Egna	Börsdata	FactSet	Egna	Börsdata	FactSet	
<input checked="" type="checkbox"/>	Nettoomsättning	1 232	1 331	1 607	1 847	2 132	2 402	2 695	3 085	3 526			3 981	3 975			4 355	4 349
<input type="checkbox"/>	Y-Y %	8,8 %	8,0 %	20,8 %	14,9 %	15,5 %	12,7 %	12,2 %	14,5 %	14,3 %			12,9 %	12,7 %			9,4 %	9,4 %
<input type="checkbox"/>	P/S	0,82	1,0	1,3	1,1	2,0	2,9	2,7	2,1	1,8			2,1	2,1			1,9	1,9
<input type="checkbox"/>	Rörelseresultat	99,4	106	144	192	232	315	340	402	407			502	510			535	534
<input type="checkbox"/>	Ebitmarginal-%	8,1 %	8,0 %	9,0 %	10,4 %	10,9 %	13,1 %	12,6 %	13,0 %	11,5 %			12,6 %	12,8 %			12,3 %	12,3 %
<input type="checkbox"/>	EV/EBIT	9,8	12,6	14,0	10,0	19,8	22,1	21,2	16,5	15,1			16,4	16,1			15,4	15,4
<input checked="" type="checkbox"/>	Vinst	73,6	78,9	111	151	180	241	266	316	325			389	398			428	425
<input checked="" type="checkbox"/>	Vinstmarginal-%	6,0 %	5,9 %	6,9 %	8,2 %	8,5 %	10,0 %	9,9 %	10,2 %	9,2 %			9,8 %	10,0 %			9,8 %	9,8 %
<input type="checkbox"/>	Vinst/Aktie	0,72	0,77	1,08	1,47	1,76	2,35	2,59	3,08	3,13			3,8	3,8			4,1	4,1
<input type="checkbox"/>	P/E	13,8	17,2	18,5	13,4	23,6	29,0	27,1	20,5	19,5			21,3	20,8			19,3	19,4
<input type="checkbox"/>	PEG	0,43	2,4	0,46	0,37	1,2	0,86	2,7	1,1	12,0			1,1	0,91			1,9	2,8
<input type="checkbox"/>	Utdelningsandel	90 %	91 %	79 %	89 %	47 %	94 %	89 %	81 %	83 %			80,0 %	95,0 %			83,0 %	93,5 %
<input checked="" type="checkbox"/>	Utdelning/Aktie	0,65	0,70	0,85	1,30	0,82	2,20	2,30	2,50	2,60			3,0	3,7			3,4	3,8
<input type="checkbox"/>	Direktavkastning	6,6 %	5,3 %	4,3 %	6,6 %	2,0 %	3,2 %	3,3 %	4,0 %	4,3 %			3,8 %	4,6 %			4,3 %	4,8 %
Antal estimat												5	4			5	4	

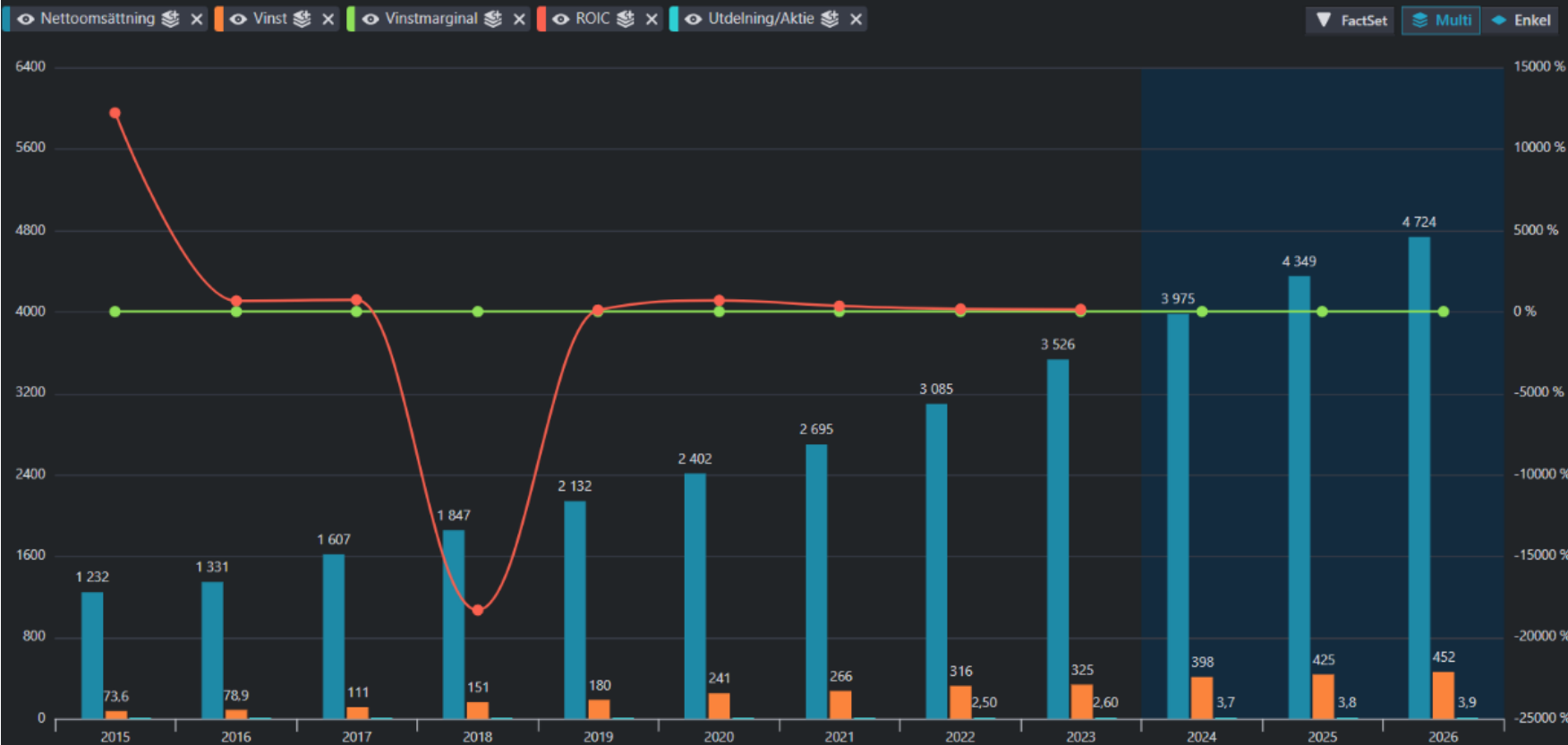



Observationer Bouvet:

- 2014 kostade aktien ca 9,0 NOK och hade en utdelning på 0,65 NOK.
- Nu kostar aktien 79,90 och hade 2023 en utdelning på 2,60 NOK.
- Dvs i förhållande till ursprungsinvesteringen så är nu direktavkastningen $2,60/9,0 = 28\%!!!$

4. Hitta Kursvinnares TA-modul: Exempel på användning



MA 1	MA 2
MA 3	MA 4
MA 5	EMA1
EMA2	EMA3
EMA4	EMA5
VWAP	ABCLev
ADX	Bolling
BOL	BBW
BBB	CMF
Cykel	DPO
EoM	Env
FiboLev	Fish
GKraft	HA
IchiLL	Ichi
MACD	Mom
NDF	OBVWT
OBV	PSAR
%PO	%VO
PP	PVI
PVT	RoC
RegLine	RekyVZ
RVI	ResLev
RevRSI	RSI
RSIs	RSI14WT
Shark32	SMACD
Sqz	SqzMom
StoF	StoS
SuppLev	Swing
TFAS	TrendLn

Volvo B C: 288,0 +5,80 (+2,06%) Hi: 289,8 Lo: 282,8 SEK Per: vecka 16Nov 2001 - 17Jan 2025 (slutkurs)

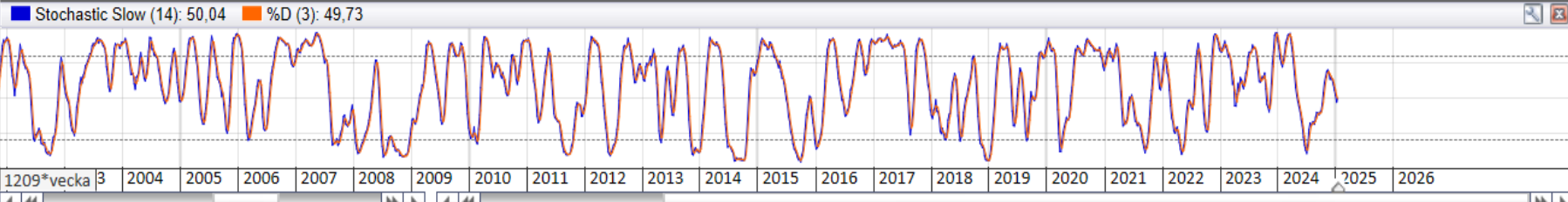

MA 1	MA 2
MA 3	MA 4
MA 5	EMA1
EMA2	EMA3
EMA4	EMA5
VWAP	ABCLev
ADX	Bolling
BOL	BBW
BBB	CMF
Cykel	DPO
EoM	Env
FiboLev	Fish
GKraft	HA
IchiLL	Ichi
MACD	Mom
NDF	OBVWT
OBV	PSAR
%PO	%VO
PP	PVI
PVT	RoC
RegLine	RekylVZ
RVI	ResLev
RevRSI	RSI
RSIs	RSI14WT
Shark32	SMACD
Sqz	SqzMom
StoF	StoS
SuppLev	Swing
TFAS	TrendLn

5. Börspsykologi och "Money management"

Uppföljning och analys av alla investeringar/"trades" – "grundbultarna" i analysen av utfallet

- A) Hög lönsamhets i investeringsverksamheten kom inte från "Midas touch (eng.) i idèerna – vad var det då?**
- B) Slutsatsen: Vinst/lönsamhet beror i grunden inte enbart de goda idèerna, utan hur investeringarna genomförs och behandlas (eng. Execution) – Det som brukar kallas "money management" – G Soros har sagt:**
- "Det är inte om du har rätt eller fel som är viktigt utan, hur mycket pengar du förlorar när du har fel och hur mycket pengar du tjänar när du har rätt!"
- C) Analysen: Investeringarna hade radikalt olika sätt att hantera förluster resp. vinster – det avgjorde framgången**

