

# 2024 Startar med ett Gyllene kors

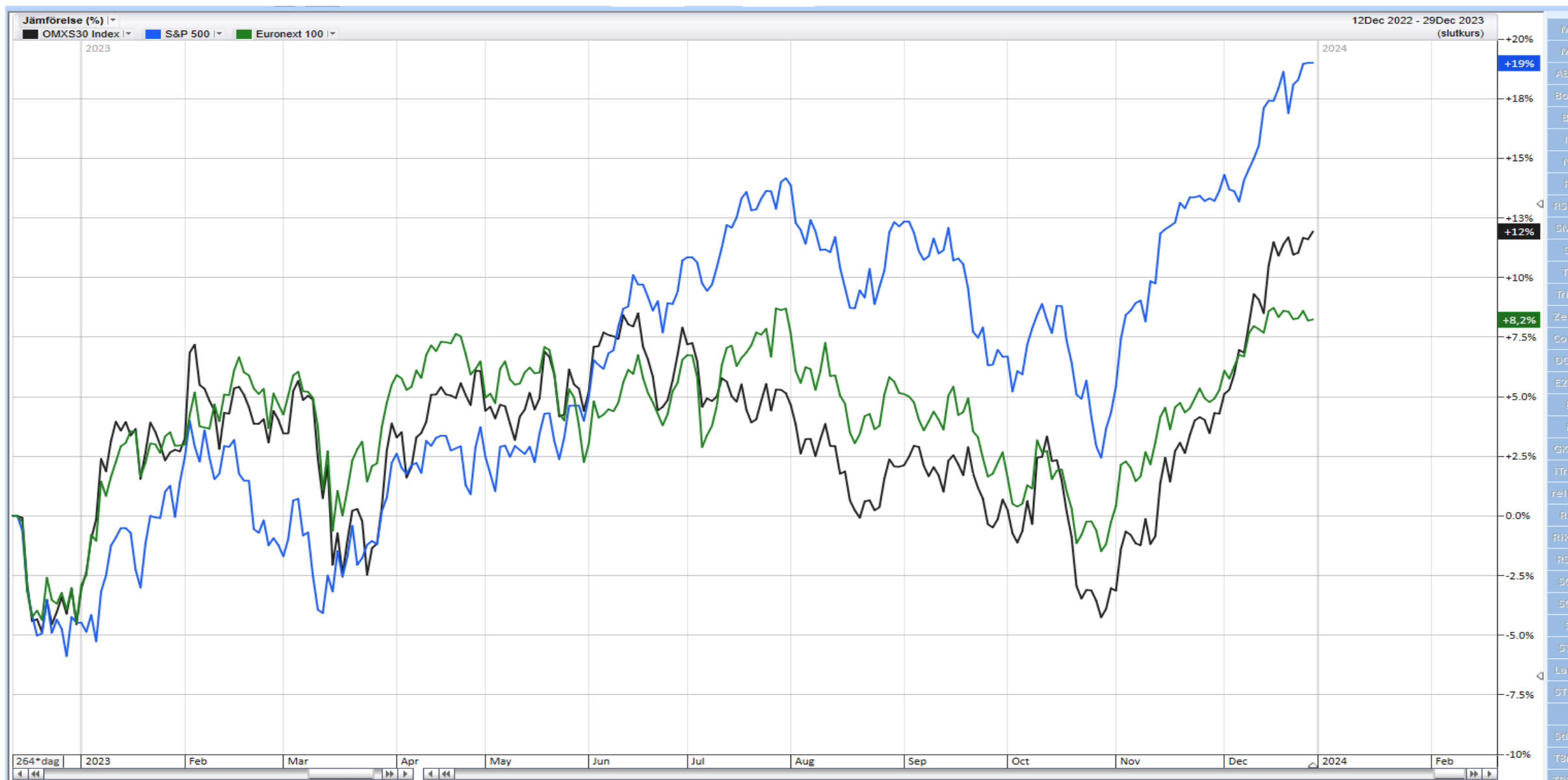

OBS: Detta är mina personliga reflektioner över börsens och marknadens utveckling och inga rekommendationer





# \$OMXS30 OMX Stockholm 30 Index OMX

29-Dec-2023, 16:00 ET, daily, O: 2,391.013, H: 2,403.185, L: 2,390.874, C: 2,396.067, Chg: +7.06 (0.30%)

**P&F Pattern** Long Tail Up on 08-Dec-2023

Scaling: Traditional [Reversal: 3]

Bullish Price Objective (Tentative): 2989.0

(c) StockCharts.com



# \$SPX S&P 500 Large Cap Index INDX

02-Jan-2024, 16:00 ET, daily, O: 4,745.20, H: 4,754.33, L: 4,722.67, C: 4,742.83, Chg: -27.00 (-0.57%)

**P&F Pattern** Double Top Breakout on 20-Nov-2023

Scaling: Traditional [Reversal: 3]

Bullish Price Objective (Tentative): 5999.0

(c) StockCharts.com



S&P 500 C: 4742.83 -27.00 (-0,57%) Hi: 4754.42 Lo: 4723.00 USD Per: dag

17Dec 2021 - 02Jan 2024 (slutkurs)

Candlestick Event MA 2 (50): 4511.92 MA 4 (200): 4357.68 ABCLev (10) RegLine



OBV - WT : 10875,41 Positive : 10483,60 Negative Negative Neutral State : 1

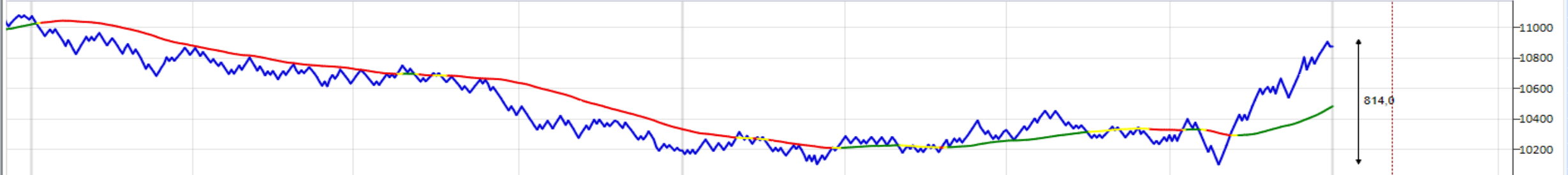

512\*dag Apr Jul Oct 2023 Apr Jul Oct 20 02 Feb 2024 Apr



2 Åringen lugnar ned sig ytterligare  $4,73 - 4,23 = -0,5$   $4,23/4,73 \Rightarrow 10.5\%$

**\$UST2Y** 2-Year US Treasury Yield (EOD) INDX

© StockCharts.com

Open: <b>4.23</b>	Ask:	Mkt Cap:	P/E:
High: <b>4.23</b>	Bid:	Annual Dividend: <b>N/A</b>	EPS:
Low: <b>4.23</b>	Last:	Yield: <b>N/A</b>	Last Earnings:
Prev Close: <b>4.26</b>	Optionable: <b>no</b>	SCTR:	Next Earnings:

Friday 29-Dec-2023  
**▼ -0.70%**  
 Chg: **-0.03**  
 Last: **4.23**  
 Volume: **0**



2021 Feb Mar 15 Apr 2021 Jun Jul Aug Sep Oct Nov Dec 2022 Feb Mar Apr May Jun Jul Aug Sep Oct Nov Dec 2023 Feb Mar Apr May Jun Jul Aug Sep Oct Nov Dec

$3,91/4,34 \Rightarrow 0,9009$  ner 10%

$3,91/4,98 \Rightarrow 0,78$  ner 22%





# Nästan oförändrat

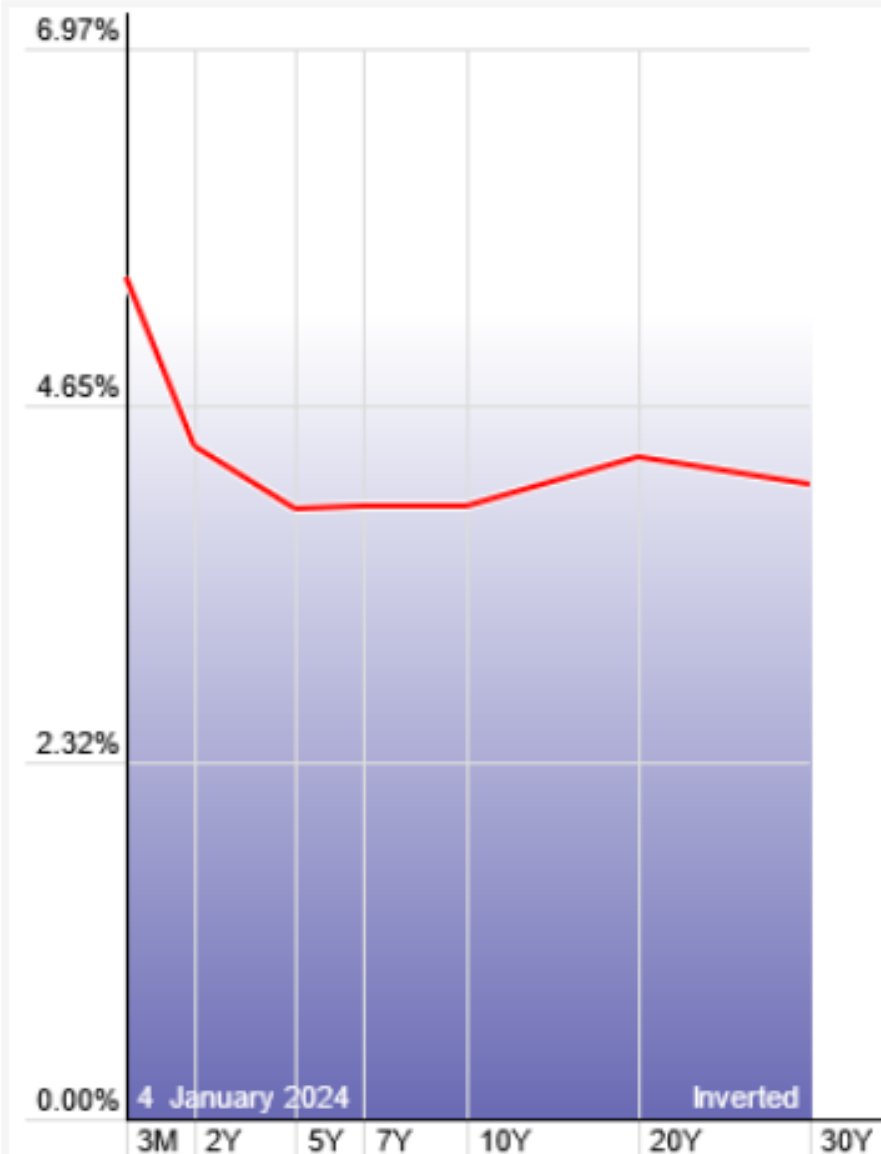

Trail length:

Show Info

# Fear & Greed Index

What emotion is driving the market now?

[Learn more about the index](#)

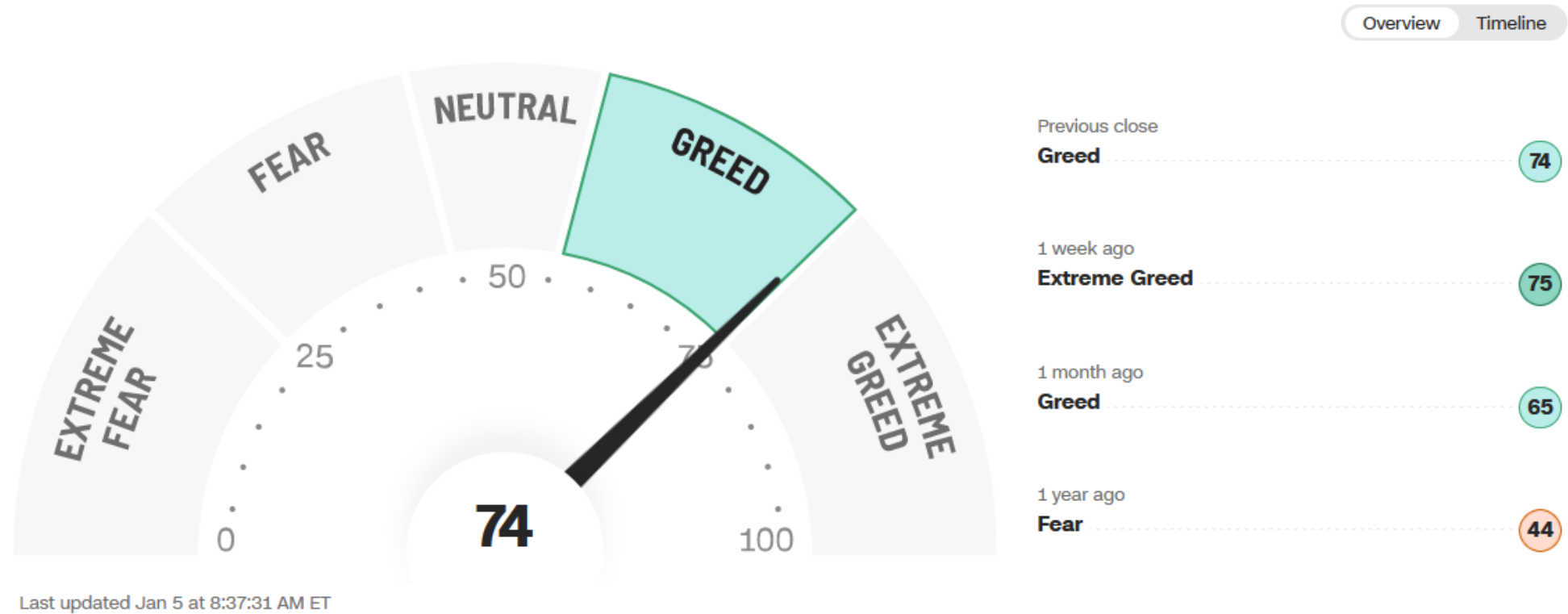

<https://edition.cnn.com/markets/fear-and-greed>



# Konjunkturklockan indikerar fortfarande dystert

Aktuell månad: Oktober 2023

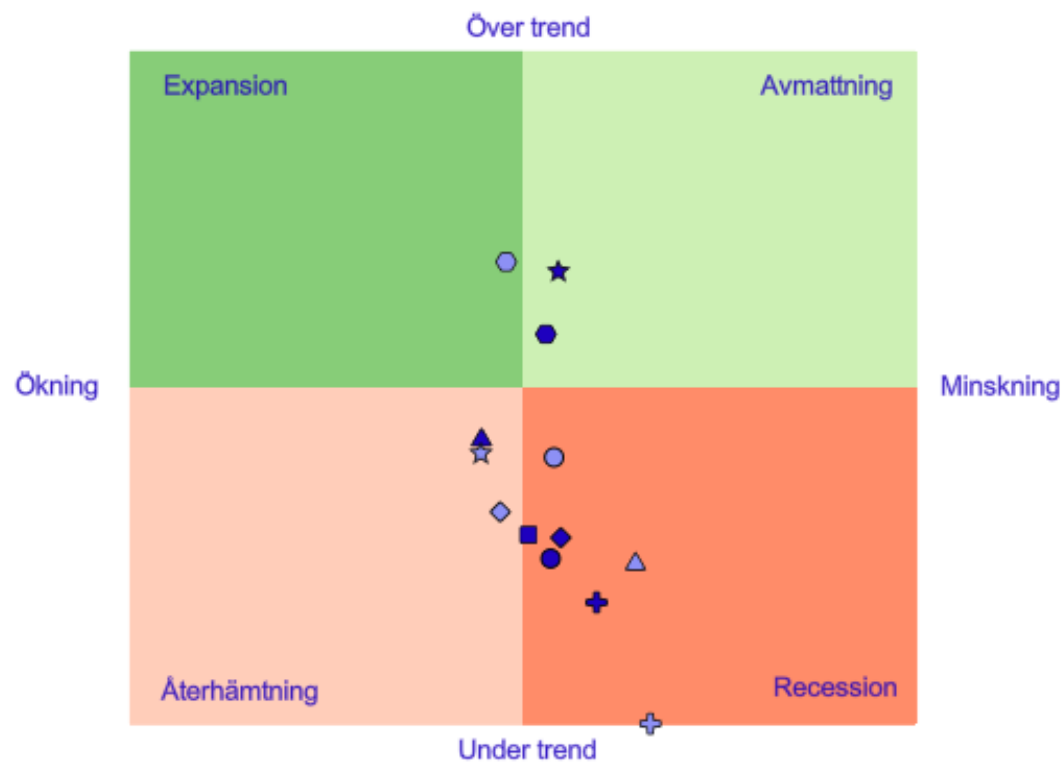

Expansion:

Nyregistrerade lastbilar

Återhämtning:

Varuexport

Arbetade timmar

Hushållens konfidens

- A1 – BNP-indikator månad
- B1 – Näringslivets produktion
- ⊕ C1 – Hushållens konsumtion
- D1 – Nyregistrerade personbilar
- ▲ E1 – Varuexport
- ★ F1 – Sysselsättning
- ◆ G1 – Näringslivets efterfrågan
- A2 – BNP kvartal
- B2 – Industrins ordergång
- ⊕ C2 – Detaljhandel sällanköpsvaror
- D2 – Nyregistrerade lastbilar
- ▲ E2 – Varuimport
- ★ F2 – Arbetade timmar
- ◆ G2 – Hushållens konfidensindikator

# Konsumentpriser

Årlig procentuell förändring, månadsvärden

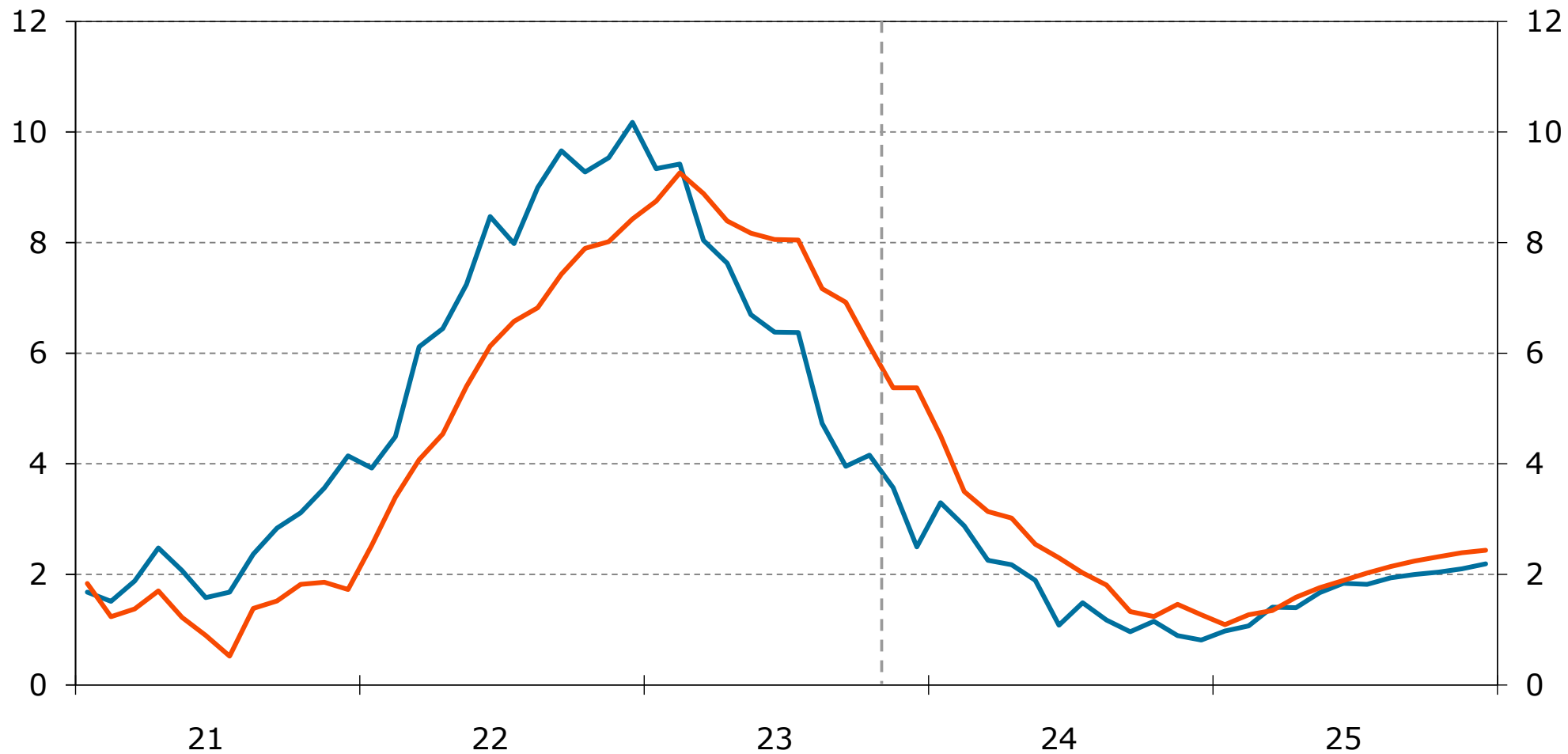

Källor: SCB och Konjunkturinstitutet.

— KPIF — KPIF exkl. energi



# Styrräntor

Procent, i slutet av månaden, månadsvärden

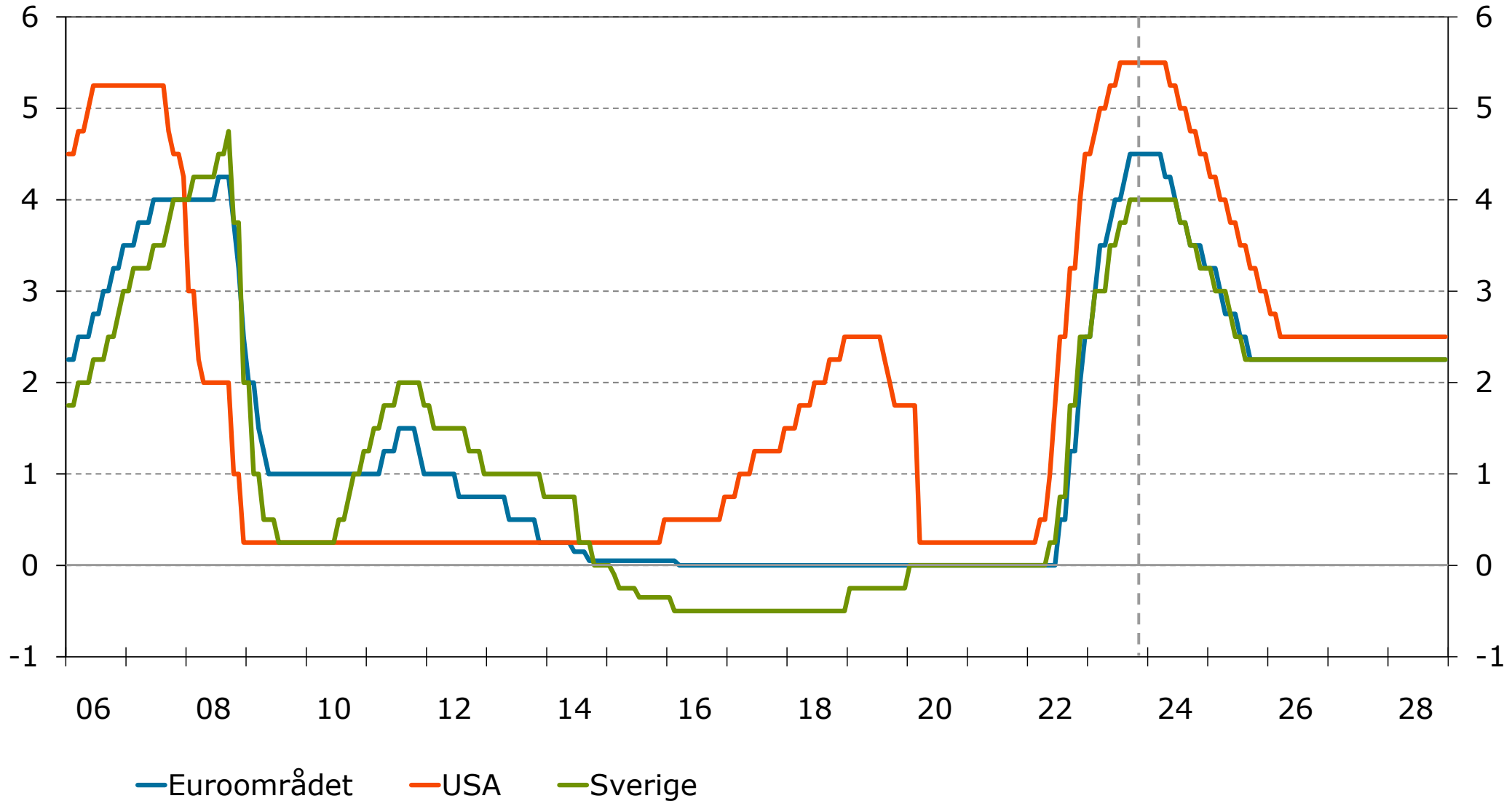

Källor: ECB, Federal Reserve, Riksbanken, Macrobond och Konjunkturinstitutet.

# SENTIMENT OMX S

	Över MA 20	Över MA 50	Över MA 100	Över MA 200
LargeCap	19(62% (85))	87(79%(55))	84(64%(40))	72(57%(29))
MidCap	49(59% (80))	85(71% (45))	79(51% (35))	61(39% (28))
SmallCap	57(61% (66))	75(61% (36))	73(50% (30))	44(33% (21))
	Kort sikt			Lång sikt

# STATISTIK

Arbetslöshet

7,9%

-0,1

Folkmängd

10 557822

+190

Inflationstakt enl KPI

5,8%

-0,7

Inflationstakt enl KPIF

3,6%

-0,6

BNP Volymförändring

-0,3%

+0,

Tillväxttakt för utlåning till hushåll

0,5%

-0,1

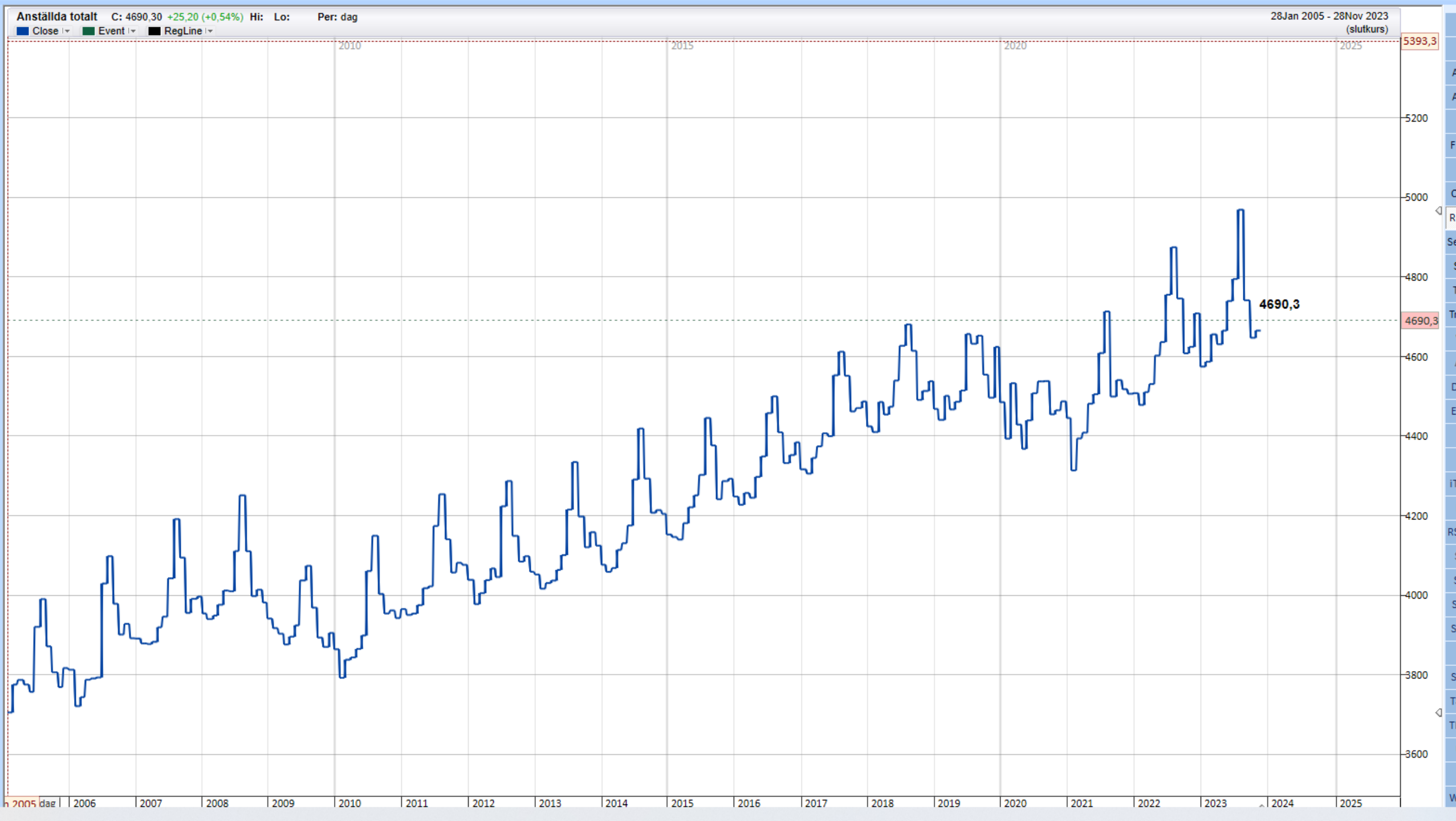

Arbetslösa, 1000-tal C: 399,90 -16,20 (-3,89%) Hi: Lo: Per: dag

28Jan 2005 - 28Nov 2023 (slutkurs)

Close Event RegLine

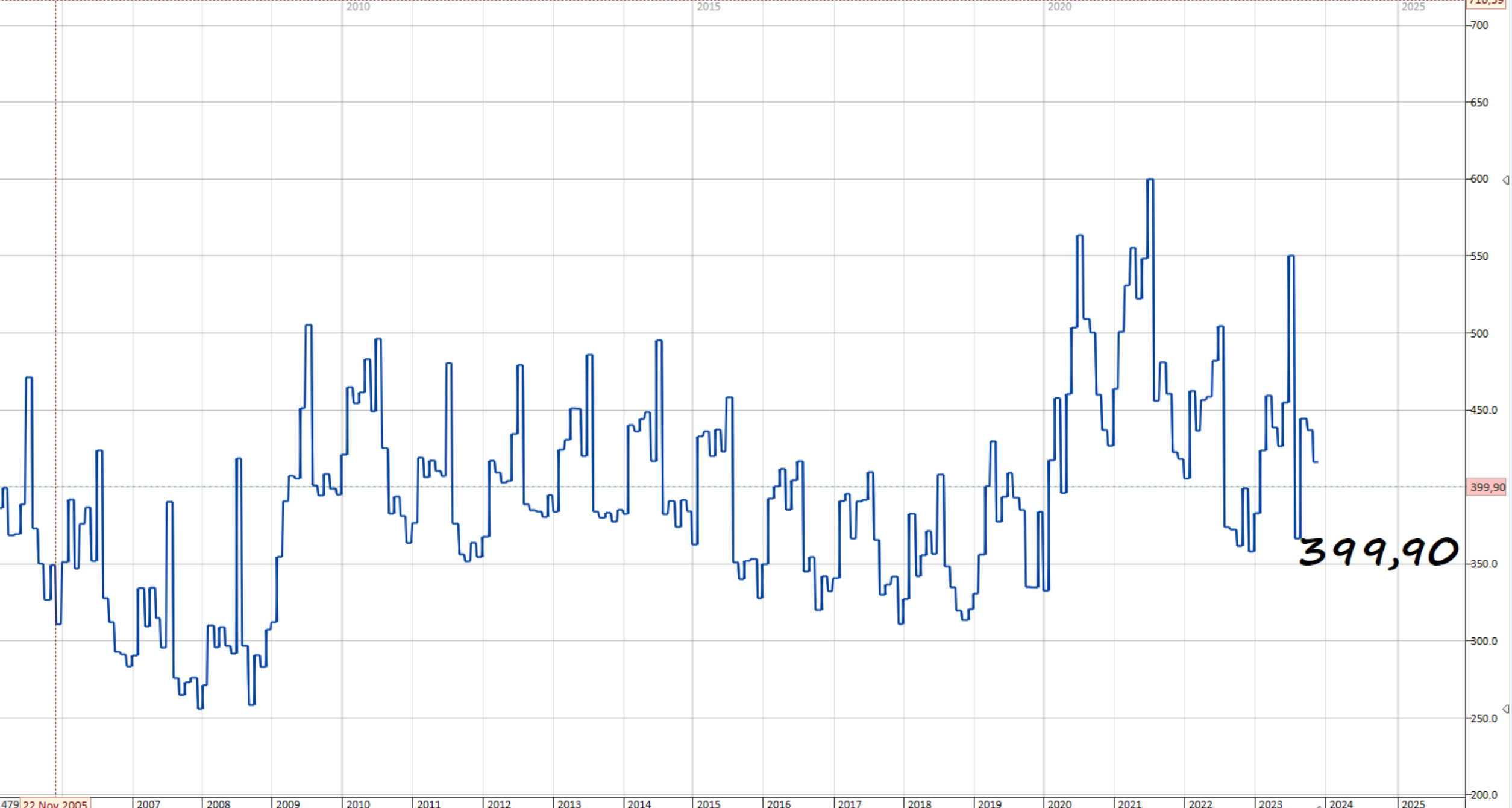

716,59

399,90

479 22 Nov 2005

2007

2008

2009

2010

2011

2012

2013

2014

2015

2016

2017

2018

2019

2020

2021

2022

2023

2024

2025

200

250

300

350

400

450

500

550

600

650

700